計画図	令和５年度 東部大阪都市計画 生産緑地地区の変更 （柏原市決定）	
S=1／2,500		図面番号 10／11

東部大阪都市計画図（柏原市）No.10

1：2,500 地形図

大Ｆ－７－５

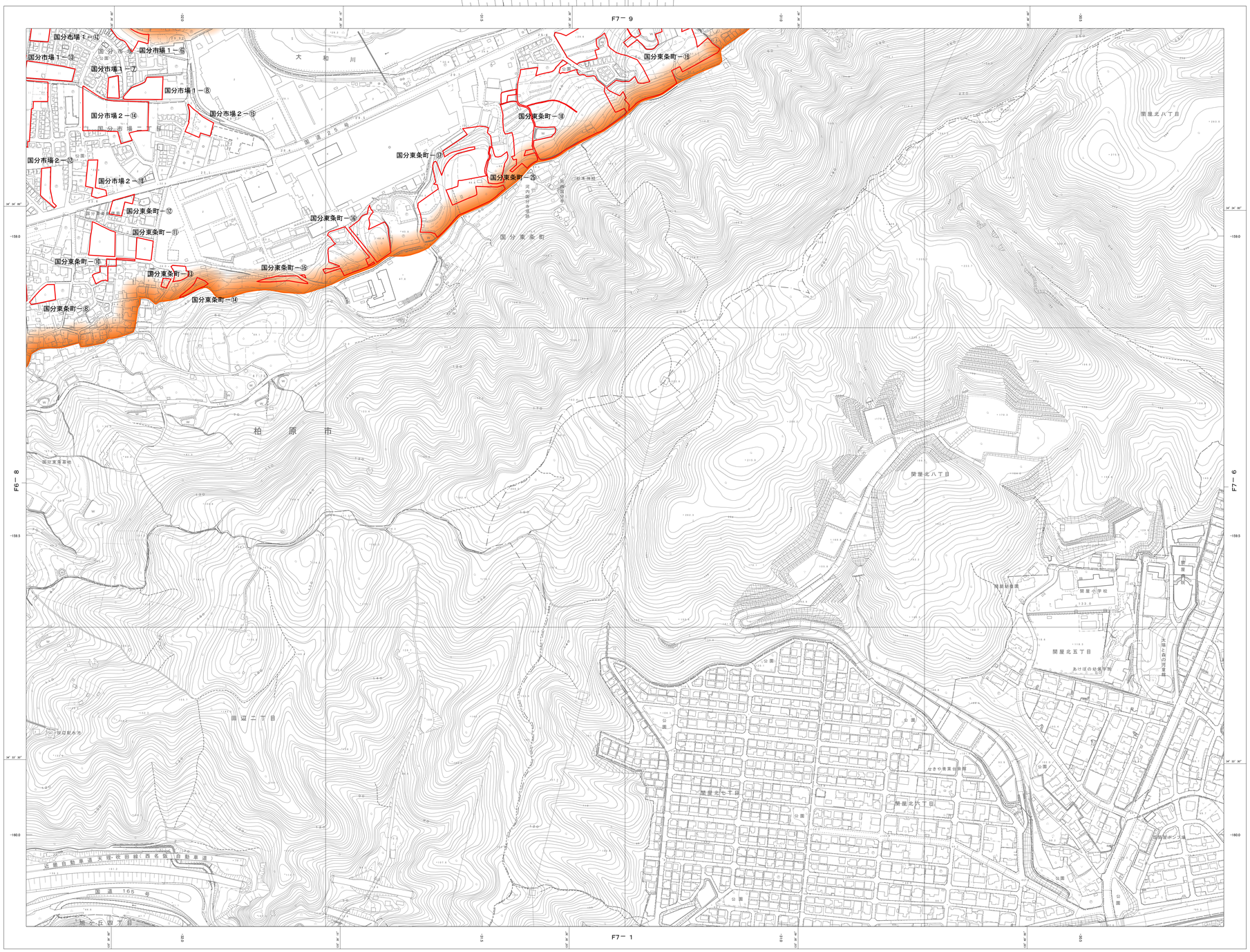
F7－9
F7－1
F6－8
F7－6
国分市場１－⑫
国分市場１－⑬
国分市場１－⑥
国分市場１－⑦
国分市場１－⑧
国分市場２－⑭
国分市場２－⑮
国分市場２－⑫
国分市場２－⑱
国分東条町－⑲
国分東条町－⑱
国分東条町－⑰
国分東条町－⑯
国分東条町－⑪
国分東条町－⑩
国分東条町－⑬
国分東条町－⑮
国分東条町－⑭
国分東条町－⑧
大和川
国分東条町
柏原市
関屋北八丁目
関屋北五丁目
関屋北七丁目
田辺二丁目
関屋小学校
あけぼの幼稚園
公園
関屋北八丁目
関屋北七丁目
関屋北八丁目
関屋北五丁目
関屋北八丁目
関屋北八丁目
関屋北八