東 部 大 阪 都 市 計 画 図（柏 原 市）No.6

1：2，500 地形図

大F－6－12

計画図	令 和 5 年 度 東部大阪都市計画 生産緑地地区の変更 （柏原市決定）
S＝1／2，500	図面番号 6／11

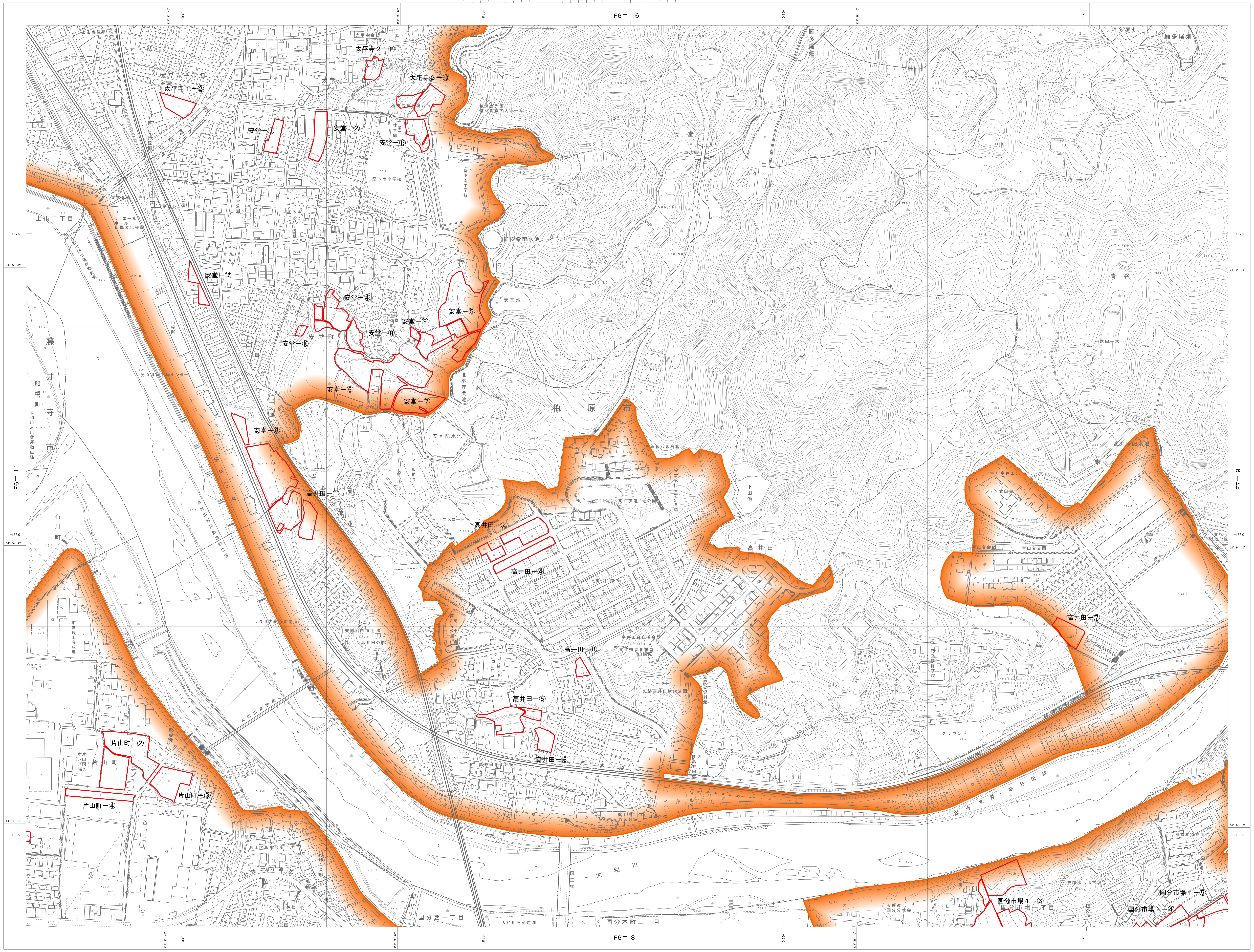

概 見 図 （大F－6－12）

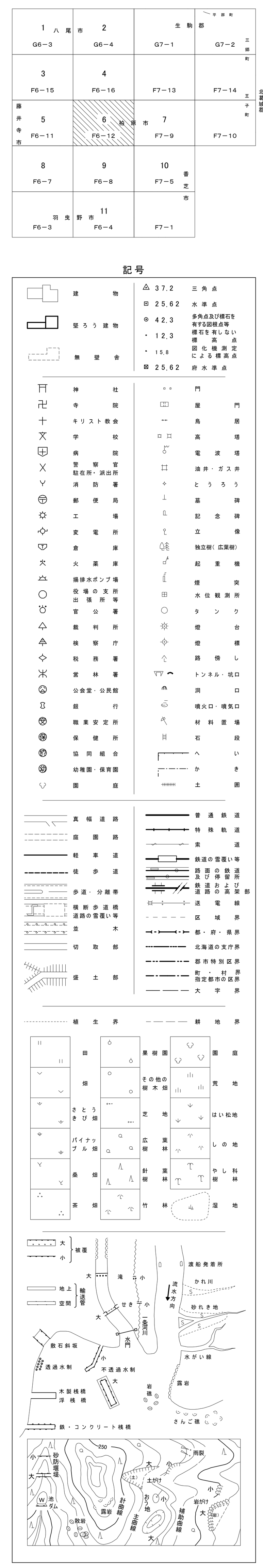

凡 例	
（赤枠）	生 産 緑 地 地 区

この図面における磁気偏角は6° 50'（2010．0年値においては7° 00'）真北方向角は0° 12'である。

1：2，500

昭和６０年測量
平成　６年修正
平成１１年修正
平成２２年修正
令和　３年修正

1．令和　2年 12月撮影空中写真
2．令和　3年　7月現地調査

「この測量成果は、建設省国土地理院長の承認を得て 同院所管の測量成果を使用して得たものである。　（承認番号）　平１２近公第１６９号」
「この測量成果は、国土地理院長の承認及び助言を得て 同院所管の測量成果を使用して得たものである。　（承認番号）　平１４近公第１４０号」
「この測量成果は、国土地理院長の承認及び助言を得て 同院所管の測量成果を使用して得たものである。　（承認番号）　平２２近公第１１２号」
「この測量成果は、国土地理院長の承認及び助言を得て 同院所管の測量成果を使用して得たものである。　（承認番号）　令　３近公第　７２号」

測量計画機関　柏 原 市
測量作業機関　株式会社パスコ

Ⅳ－PD　21－4