

5

月号

平成29年
(No.770)



広報 **かしわら**



今月の誌面 ▶ 特集：平成29年度柏原市の予算 2
市内に防犯カメラを8台設置！ 11
市議会だより 中とじ
※その他の目次は5ページ

予算総額 約 556 億円

【前年度から約 4 億円 (0.7%) の減少】

平成
29年度

柏原市の 予算

今年度の予算と主な取り組みをお知らせします。

一般会計 約 250 億円 (前年度から -2.4%)	特別会計 約 177 億円 (前年度から + 1.0%)	企業会計 約 129 億円 (前年度から + 0.6%)
--	---	---

特別会計…国民健康保険・介護保険・後期高齢者医療
 企業会計…市立柏原病院・水道・公共下水道

今年度の一般会計当初予算は、2月に市長選が行われたことから
 骨格予算（人件費など、最低限必要な経費を盛り込んだ予算）として編成しました。

歳出予算の特徴

- 扶助費（社会福祉に要する費用）
 →前年度比約 2 億 8,300 万円 (4.1%) の減少
 生活保護扶助費や児童手当扶助費などの減少による。
- 公債費（市の借金の返済額と利息）
 →前年度比約 1 億 1,200 万円 (4.8%) の増加
 借換債などの増加による。
- 積立金
 →前年度比約 3 億 1,500 万円 (68.6%) の減少
 ふるさと基金積立金の減少による。

歳入予算の特徴

- 市税
 →前年度比約 600 万円 (0.1%) の減少
 法人市民税、たばこ税の減少による。
- 市債（市の借金の借入額）
 →前年度比約 2 億 3,700 万円 (14.5%) の増加
 土木債（国分寺大橋・田辺旭ヶ丘線など）、
 公債債（借換債）などの増加による。

▼平成 29 年度各会計当初予算総括表

(単位 万円)

会計別	区分	平成 29 年度 当初予算額	平成 28 年度 当初予算額	比較	
				増減額	増減率 (%)
一般会計		249 億 6,848	255 億 7,415	△ 6 億 567	△ 2.4
特別会計	国民健康保険事業（事業勘定）	103 億 7,557	107 億 5,559	△ 3 億 8,003	△ 3.5
	国民健康保険事業（施設勘定 堅上診療所）	1,213	1,247	△ 35	△ 2.8
	介護保険事業	64 億 2,855	59 億 4,587	4 億 8,267	8.1
	後期高齢者医療事業	8 億 9,141	8 億 2,464	6,677	8.1
	小計	177 億 765	175 億 3,858	1 億 6,907	1.0
企業会計	病院事業会計	55 億 7,273	55 億 7,881	△ 608	△ 0.1
	水道事業会計	27 億 2,000	24 億 2,359	2 億 9,641	12.2
	下水道事業会計	46 億 1,776	48 億 3,594	△ 2 億 1,818	△ 4.5
	小計	129 億 1,049	128 億 3,834	7,215	0.6
一般会計・特別会計・企業会計 合計		555 億 8,663	559 億 5,108	△ 3 億 6,445	△ 0.7

※各数値の積上げと「合計」欄の数値は、四捨五入の関係で一致しません。

※詳細は市ウェブサイトに掲載しています。 問合せ 財政課 ☎ 972-1715

主な取り組み

継続 上市法善寺線道路整備事業 【国庫補助事業】

4億9,550万円

都市計画道路大県本郷線との交差点部の整備に必要となる用地を確保するため、用地鑑定および物件補償の算定を行い、用地取得の交渉を進めます。

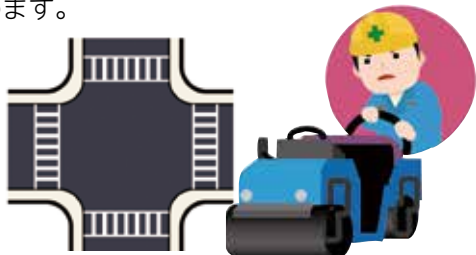

継続 (仮称) 恩智川多目的遊水地 市民スポーツ広場整備事業

3,000万円

大阪府が進めている恩智川多目的遊水地事業地の上面を利用した市民スポーツ施設建設において、府の着工後、文化財調査を実施します。

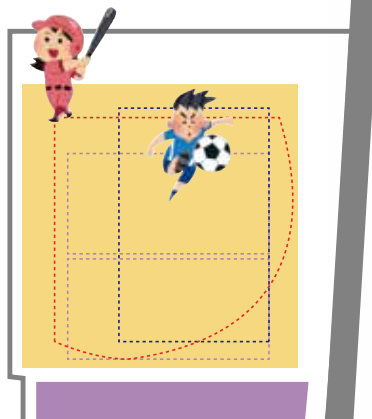

継続 国分寺大橋修繕工事 【国庫補助事業】

1億2,300万円

橋りょう長寿命化修繕計画に基づく修繕と大規模地震に備え耐震補強も併せて実施します。



継続 小・中学校普通教室 空調設備設置事業

1億299万円

(内8,700万円は28年度予算の繰り越し)

生徒の学習能率の向上を図り、より良い教育環境を整えるため、以下の予定で中学校の普通教室への空調設備を順次進めます。

<平成29年度> 堅下北中学校に設置、ほか5校の設置に向けた設計を実施。

<平成30年度(予定)> 5校(堅下北中学校を除く)に設置(小学校設計)。



議会で決まったこと「柏原市立サンヒルスポーツセンター条例」

柏原市立
サンヒルスポーツセンター
◆庭球場 7月1日～
◆屋外プール 7月20日～

サンヒル柏原の庭球場の営業継続および多くの市民が要望している屋外プールの営業再開のため、両施設を「柏原市立サンヒルスポーツセンター」として7月からオープンします。

利用料金表

開場日	単位	料金	
庭球場 (7月1日～)	1コート 1時間	市内料金	900円
		市外料金	1,200円
屋外プール (7月20日 ～8月31日)	大人1人 1回	市内料金	900円
		市外料金	1,400円
	小人1人 1回	市内料金	500円
	乳幼児	市外料金	800円
			無料

※付属設備

庭球場照明設備	1コート 1時間	500円
コインロッカー	1個1回	100円

問合せ スポーツ推進課 ☎ 972-1689



第1回全国美食フェスティバル in 柏原

1日中、“食べて飲んで笑って楽しめる”
関西最大級のフェスが柏原で開催決定！

とき **5月27日(土)・28日(日)** 午前11時～午後7時

※雨天決行・荒天中止

ところ 大和川河川敷緑地公園(市役所前)

※駐車場はありません。ご来場は公共交通機関で。

柏原 No.1 をかけて市内飲食店が競い合う「第1回 柏原うまいもの総選挙」、全国各地から話題の逸品や行列のできる名店が約30店舗大集結する「全国美食コレクション」を開催！ステージでのライブやショーも必見です！

入場料 前売り500円(当日600円)

チケットぴあ(セブンイレブン、サークルKサンクス)で購入できます。

※入場リストバンド1個(大抽選会参加番号入り)・うまいもの総選挙投票券1枚付き。

※イベント終了後、リストバンドを着用しアフターフェスティバル参加店に行くと期間限定の優待あり♪

第1回 柏原うまいもの総選挙

来場者の投票でNo.1を決めるグルメバトル。市内約10店舗が参加予定。

全国美食コレクション



お笑いライブ

矢野・兵頭 / 学天即 ほか



スペシャル音楽ライブ

BURN DOWN / HACNAMATADA / CHEHON / BIG BEAR / EXPRESS ほか



キャラクターショー

仮面ライダーエグゼイド / プリキュアアラモード

大抽選会

問合せ 全国美食フェスティバル実行委員会 大山さん ☎ 968-9777、☎ 090-6980-8676

オガタ通り商店街スプリングフェスタ 開催期間 5月7日(日)～21日(日)

オガタ通り商店街のにぎわいづくり、地域交流を目的とした楽しいイベントです！ぜひご参加ください。

フリーマーケットとバーベキューの集い

とき 5月7日(日) 午前10時～午後2時

ところ スーパー北庄駐車場

※フリーマーケット出店者募集(無料)

※バーベキュー参加者募集(食材費1,000円)

問合せ 松見さん

☎ 971-6681



ミニコンサート

演奏者 バンジョー奏者、吉崎ひろし ほか

とき 5月15日(月) 午後3時(メガネの平和晃)、午後7時(レストラン・アントワヌ)

5月16日(火) 午後7時(レストラン・アントワヌ) ほか

問合せ 桐山さん ☎ 972-0932



イベント

子育て

教育文化

スポーツ

安全環境

上下水道

まちづくり

地域生活

財政税

国保年金

人権福祉

病院健康

募集

学ぶ

楽しむ

動く

その他

相談

施設案内等

まちの話題



市公式 Facebook ページダイジェスト

毎日市内のさまざまな出来事・情報を発信中！市の Facebook から、最近の記事の一部をご紹介します。記事の続きはパソコンまたはスマホでご覧ください。

問合せ 広報広聴課 ☎ 972-1500

緊急避難時は電柱をチェック！～避難誘導看板を更新整備中～



危機管理課では、市民の安全・安心を確保するための避難誘導體制の整備のひとつとして、現在、市内全域に設置している「避難誘導看板」の更新整備を進めていますε = \ (°◇°) 更新に伴い、看板の形は以前の自立型から、電柱に取り付けるタイプに変更。また素材にアルミ板を採用するなど…

3月23日



[記事全文はこちら→](#)

「ありがとう」を胸に旅立ち～市立小学校 10 校で卒業式～



3月16日



大阪初！国と一体的にママの就活を応援



3月21日



就任以来、新しい柏原づくりを実現するため、市役所改革に取り組んでいます。私は、市役所が変わればまちが変わる、と信じています。そのため、全職員にチャレンジしていきたいことなどのレポート提出を求めました。また、積極的にまちに出て市民の皆さんの声を聴くことも指示しています。信賞必罰の人事を徹底し、これまでの習慣や市役所の常識にとらわれることなく、積極的にアイデアを出し合い、最小の経費で最大の効果を得られるよう職員とともに行財政改革を進めていきます。

ふけ市長のコラム
走れ新米市長！

もくじ
5月
May

イベント	04	財政・税	14
子育て	06	国保・年金	15
教育・文化	08	人権・福祉	17
スポーツ	10	病院・健康	26
安全・環境	10	募集	32
上下水道	13	相談	43
まちづくり	13	施設案内等	44
地域・生活	14	まちの話題	46

📷 今月の表紙

「堅下幼稚園 こいのぼりづくり」

4月下旬から始まる「大和川こいのぼりまつり」に向けて、園児らがカラフルなこいのぼりを制作中。元気に青空を泳ぐのが楽しみです。

5月のイベント情報

申込み欄の見方 ☎…電話 直…直接
空欄…申込み不要



子育てゆうゆうページ

※すべて市民の方が対象です。



イベント

子育て

教育文化

スポーツ

安全環境

上下水道

まちづくり

地域生活

財政税

国保年金

人権福祉

病院健康

募集

学ぶ

楽しむ

動く

その他

相談

施設案内等

まちの話題

とき	イベント名	場所	開始時間	申込み	内容など	連絡先
8 (月)	子育てサロン「りばてい」	ほのぼのかたしも	10:00		3歳までの親子と妊婦さん対象、施設開放	972-6786
	ママストリート	ハーモニー	10:00		お茶・フェイスタオル持参	080-3529-8297
9 (火)	編み物アート	ハーモニー	10:00	直	6組限定。材料費200円、5～6号のカギ針持参(ある方のみ)	080-3529-8297
12 (金)	子育てサロン「かるがも」	第二雨水ポンプ場 2階集会所	10:00		3歳までの親子と妊婦さん対象、施設開放	972-6786
13 (土)	花まつりの行事	南河学園附属 国分保育園	10:00	☎・直	先着15組。希望される方は8日(月)までにご連絡ください。	978-6825
	いちごクラブのお話し会	国分図書館	14:00		絵本の読み聞かせ・手遊び・紙しばいなど	972-6760
15 (月)	子育てサロン	国分図書館	10:00		3歳までの親子と妊婦さん対象、施設開放	972-6786
16 (火)	5月生まれのお誕生会	法善寺保育園	10:00		5月生まれの未就園児	971-2612
	アロマテラピー	ハーモニー	10:00	直	材料費500円	080-3529-8297
17 (水)	おりがみ教室	たまてばこ	10:00	☎・直	6組。子どもが遊ぶ傍らで、折り紙を楽しみませんか?	977-7030
19 (金)	5月生まれのお誕生会	たまてばこ	11:30		5月生まれの未就園児	977-7030
21 (日)	ファミリーデー 観劇会・園庭開放	関西女子短期大学 附属幼稚園			詳細についてはお問い合わせください。	977-0602
23 (火)	プレイランド	ハーモニー	10:00		運動あそび・絵本の読み聞かせなど	080-3529-8297
	かぶと焼き	ハーモニー	13:00	直	餃子の皮にミンチを詰めたもの。15組限定。材料費200円。エプロン・三角巾・マスク・お箸・フォーク・お茶・お手拭き持参	080-3529-8297
	編み物教室	たまてばこ	13:30	☎・直	定員6組	977-7030
	手・足型&身体測定	法善寺保育園	10:00	☎	先着10組。1歳～未就園児 申込期間 8日(月)～22日(月)	971-2612
25 (木)	子育てサロン「カンガル」	ほのぼのかたしも	10:00		3歳までの親子と妊婦さん対象、施設開放	972-6786
27 (土)	園庭開放	関西女子短期大学 附属幼稚園	10:00		詳細についてはお問い合わせください。	977-0602

定期開催のもの (いずれも祝日はお休み)

★ほっとステーション ☎ 971-2020 (アゼリア柏原5階)

①ひろば 月～金曜日 午前9時～午後5時(正午～午後1時は持込のランチタイム)。0～3歳児対象の施設開放。

②みんなでHappy birthday 24日。午前11時20分～。

5月生まれの未就園児対象。前日までに電話が直接申込み。

③1dayオープン 13日。時間・内容は①と同じ(一時預かり不可)。

♣たまてばこ ☎ 977-7030 (玉手浄水場跡地)

①ひろば ほっとステーションの①と同じ。

②土曜日オープン 20日。時間・内容は①と同じ。

♥子育て支援センター「スキップKIDS」 ☎ 973-5519 (オアシス2階)

①あかちゃんあそびの広場 火曜日 午後1時30分～3時30分。0歳～1歳半対象の施設開放。2日はお誕生会、16日は身体計測。

②公園ラリー in かしわら

17日。■大正公園 10:00～10:45 ■大泉4丁目ちびっこ老人憩いの広場 11:00～11:45 ※雨天は施設開放。

♠子育て支援センター「ハローKIDS」 ☎ 977-8111

(国分保育所内・駐車場なし)

①ハロー広場 火曜日 正午～午後3時30分、未就園児とその保護者対象のハローKIDS室内・園庭開放(正午～午後1時は持込のランチタイム)。午前中のゆうゆう広場(園庭開放)から続けて利用可。

②Babyチャオ 金曜日 午前10時～午後3時30分。0歳～よ

ちよち歩きまで対象の施設開放(正午～午後1時は持込のランチタイム)。12日は午後1時30分～誕生会。

③公園ラリー in こくぶ (ハーモニー共催) 17日。

■10:00～10:30 旭ヶ丘公園 ■10:45～11:15 春日台公園

■11:30～正午 大和川児童遊園。

※雨天時は施設開放。

♣子育て支援センター「ハーモニー」 ☎ 080-3529-8297

(旭ヶ丘3-2-3 コイノニアガーデン内※駐車場無し・電話は平日午前9時30分～午後2時30分のみ受付)

①つくしんぼ教室 11日・18日・25日。午前10時～11時30分。0～2歳未満親子対象。

②ひまわり教室 12日・19日・26日。午前10時～11時30分。2歳～未就園児親子対象。

③子育て個人相談 平日 午前9時30分～午後2時30分。

◆南河学園附属国分保育園 ☎ 978-6825

①パオちゃん広場 月曜日 午前10時～11時30分。晴れ:園庭遊び、雨:室内あそび。

※安明寺ビハラの家 ☎ 970-3900 (太平寺2-5-9)

①親子広場「ドレミファごんちゃん」 月・水・木曜日(祝日除く) 午前9時30分～午後3時30分。未就園児親子対象の施設開放。利用料無料・茶菓子代のみ有料。持ち込みランチ可。

◆みずほ保育園 ☎ 972-0822

①みずほランチ 2日。午前11時30分～。アレルギー・離乳食対応可の給食体験。定員5家族、前月25日までに電話が直接申込み。

◆法善寺保育園 ☎ 971-2612

①おひさま広場ぽっかぽか
2日・9日・30日。午前10時～11時30分。0歳～未就園児親子対象の園庭開放。※雨天中止。

◆各市立保育所

①ゆうゆう広場 火曜日 午前10時～11時30分。0歳～未就園児親子対象の園庭開放。※雨天中止

柏原西保育所 ☎ 973-0454 柏原保育所 ☎ 972-1413
国分保育所 ☎ 978-6368 堅下保育所 ☎ 972-3776
円明保育所 ☎ 978-6132

親子でヨガを
楽しもう！

お子さんと一緒に楽しくふれあって遊みましょう。

とき 5月30日

日(火) 午前

10時～11時

ところ スキップ

プKIDS

対象 1歳半～3歳児の未就園児と保護者、先着25組

※ご兄弟児がいる方はご相談ください。

持ち物 汗ふきタオル、お茶

申込み・問合せ 5月8日(月)～15日(月)の午後1時～5時の間に電話でスキップKIDS(☎973-5519)へ。

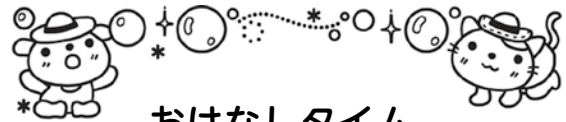

おはなしタイム

～はじめての絵本との出会い～

絵本と子どもの関わり方について、みんなでお話しませんか？日ごろ読み聞かせている絵本があればお持ちください。

子育てに関するお話もOKですよ♪

とき 5月17日(水) 午後1時30分～3時

ところ スキップKIDS

講師 NPO法人子ども・若もの支援ネットワークおおさか代表 青木道忠さん

対象 0歳～おおむね1歳半の未就園児と保護者、先着15組

※ご兄弟児がいる方はご相談ください。

申込み・問合せ 5月16日(火)までの午後1時～5時の間にスキップKIDS(☎973-5519)へ。

第18回 日本子ども家庭福祉学会 全国大会

児童福祉法制定70年のあゆみ — 過去から学び、未来につなぐ —

とき 6月3日(土)

ところ 関西福祉科学大学 大学2号館2階

◆基調講演 「児童福祉法改正とこれからの子ども家庭福祉」

講師 関西大学教授 山縣文治さん

◆シンポジウム 「子ども家庭福祉の未来を見据えて—その理論と実践—」

コーディネーター 関西福祉科学大学教授 遠藤洋二さん

パネリスト 「子ども家庭福祉の観点から」 倉石哲也さん・丸谷美紀さん

「児童相談所の観点から」 前橋信和さん・永井友基さん

「社会的養護の観点から」 農野寛治さん・西岡加奈さん

参加費 有料 詳細については関西福祉科学大学に電話または以下のウェブサイトでご確認ください。

<http://www.fuksi-kagk-u.ac.jp/faculty/social/society>

申込み・問合せ 関西福祉科学大学 大会本部事務局 ☎ 978-0088



歴史資料館のご案内

問合せ ☎ 976-3430
 開館時間 午前9時30分～
 午後4時30分（祝日を除く
 月曜日休館）

寶琴企画展
 「竹原井頓宮」

奈良時代の柏原に、竹原井頓宮という天皇の離宮がありました。その頓宮が設置されたのが717年です。今年で1300年になることを記念して、竹原井頓宮跡とされる青谷遺跡の調査成果を公開し、竹原井頓宮について紹介します。

とき 6月11日（日）まで
 ところ 企画展示室

館長と学芸員大和川講座
 「万葉集と大和川」

講義を行います。
 とき 5月27日（土）午後1
 時30分～3時
 ところ 研修室

講師 館長 安村俊史
 定員 60名（参加無料・申込み不要）

特集図説

「河内大橋」

奈良時代に大和川にかかっていたという河内大橋を紹介しています。万葉集に歌われた朱塗りの大橋とは、どんな橋だったのでしょうか。

とき 9月10日（日）まで

スガツト図説

「こんなモノを

いただきました」

市民から寄贈された箱膳や農薬のビン、防空電球などを展示しています。

常設展示

市内の発掘調査で出土した考古資料、古文書・絵図、民俗資料などを展示しています。※お宅に眠っている江戸時代や明治の古文書、古い写真、家庭で使われていた昔の道具や初期の電化製品などがありましたら、ご一報ください。

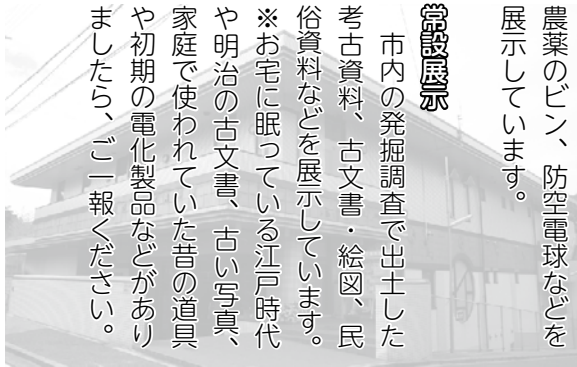

申込み不要

史跡高井田横穴の特別公開

史跡公園内の10数基の横穴について門扉を開け、公開します。今年、史跡公園開園25周年を記念して、高井田横穴群内では最も有名な『 Gondola形の船に乗る人物』の線刻壁画のある第3支群5号横穴も公開します。職員による案内ツアー（定員各回25名）もあります。

とき 5月20日（土）午前10時～午後3時
 ところ 史跡高井田横穴公園
 問合せ 文化財課 ☎ 976-3430（歴史資料館内）

古文書入門講座

江戸時代に書かれた古文書の読み方を学び、それらの史料から江戸時代の柏原について学びます。

とき 6月～平成30年3月までの第3土曜、【初級編】午前10時30分～正午【中級編】午後1時30分～3時（全10回・変更の場合あり）

ところ 歴史資料館研修室

費用 年間千円（初回に徴収）

定員 先着各25名（1年を通じて参加できる方）

申込み・問合せ 5月6日（土）午前8時45分以降、直接または電話で歴史資料館（☎ 976-3430）まで。

大盛況！

かしっこキャンプ

3月19日、スマイルランド（竜田古道の里山公園）でかしっこキャンプ・春が開催され、小学1年生から中学1年生55名が日帰りキャンプに参加しました。今回のキャンプは、「自分の身は自分で守ろう」をスローガンに、災害時などの備えとしてみんなで協力して火おこし器や火打石で火をおこしたり、炊き出しの実演をしたり、また新聞紙やキッチンペーパーでスリッパやマスクを作るなど、いざ！というときに役立つ知識を地域のボランティアの皆さんと一緒に学びました。晴天にも恵まれ、参加者は有意義な一日を過ごしました。かしっこキャンプは、夏も1泊2日で実施する予定です。ぜひお楽しみに！



し器や火打石で火をおこしたり、炊き出しの実演をしたり、また新聞紙やキッチンペーパーでスリッパやマスクを作るなど、いざ！というときに役立つ知識を地域のボランティアの皆さんと一緒に学びました。晴天にも恵まれ、参加者は有意義な一日を過ごしました。かしっこキャンプは、夏も1泊2日で実施する予定です。ぜひお楽しみに！

春

イベント
子育て
教育文化
スポーツ
安全環境
上下水道
まちづくり
地域生活
財政税
国保年金
人権福祉
病院健康
募集
学ぶ
楽しむ
動く
その他
相談
施設案内等
まちの話題

イベント

子育て

教育文化

スポーツ

安全環境

上下水道

まちづくり

地域生活

財政税

国保年金

人権福祉

病院健康

募集

学ぶ

楽しむ

動く

その他

相談

施設案内等

まちの話題

図書館からのお知らせ

5月のお休みカレンダー ※○印の日はお休みです

柏原図書館							国分図書館						
日	月	火	水	木	金	土	日	月	火	水	木	金	土
	①	2	3	4	5	6		1	②	3	4	5	6
7	⑧	9	10	11	12	13	7	8	⑨	10	11	12	13
14	⑮	16	17	18	19	20	14	15	⑯	17	18	19	20
21	⑳	23	24	㉑	26	27	21	22	㉓	24	25	26	27
28	㉒	30	31				28	29	㉔	31			

--開館時間--

柏原 【火～土曜日】午前10時～午後6時【日・祝日】午前9時30分～午後5時
 国分 【月・水～土曜日】午前10時～午後6時【日・祝日】午前9時30分～午後5時

学習室の使えない日

柏原	国分
3～5日、7日、12～14日、 19日～21日、27日（午前）、 休館日（25日は除く）	休館日

移動図書館 ひまわり号 巡回予定表

区分	巡回場所（駐車場名）	利用時間	日程
水曜日コース	青谷（堅上小学校グラウンド）	2:50～3:50	17
	雁多尾畑（老人集会所前）	4:00～4:30	31
	国分市場（第8公園前）	3:20～3:50	10
	府宮芝山住宅（プロパン保管場横）	4:00～4:30	24
木曜日コース	石川町（老人会館前）	3:10～3:40	18
	円明（ジャンボ青葉台）	3:50～4:30	
	柏原病院（院内2階）	2:00～2:30	
金曜日コース	柏翠園（老人会館前）	4:00～4:30	11
	高井田（歴史資料館駐車場）	3:10～3:40	
	高井田（青山台）	3:50～4:30	19

※移動図書館でも図書カード1枚で10冊貸出しできます。
 青谷（堅上小学校グラウンド）は在校生のみで、一般の方は利用できません。

図書館のイベント

柏原 ☎971-0335

国分 ☎975-1212

●かしわらとしゃかんのおはなし会

とき 5月7日（日）午後2時～
 ところ 1階学習室 幼児～小学生

●てんとう虫の会のかみしばいとお話会

とき 5月27日（土）
 ①午前10時30分～ 3歳ごろから
 ②午前11時～ 0・1・2歳
 ところ 1階学習室

●ぶっくパフェのフチャイフ

とき 5月24日（水）午前11時～
 ところ 児童室

●本のリサイクル市

とき 5月4日（木・祝）＜入れ替え制＞
 ①午前10時～10時45分（整理券必要）
 ②午前11時～11時45分（整理券必要）
 ③午後1時45分～4時（入場自由）
 ①②は整理券が必要です。整理券は当日の午前9時30分から図書館入口で配布します。
 5月5日（金・祝）＜入場自由＞
 午前10時～11時45分、午後1時45分～4時
 ところ 1階学習室
 対象 図書利用カードをお持ちの中学生以上の方。当日は必ず、図書利用カードをお持ちください。

図書展示のお知らせ

「おかあさんの本」5月14日（日）まで
 「ママが泣ける絵本」5月14日（日）まで
 「本屋大賞受賞作品」5月14日（日）まで

●こどもクイズラリー大会

本にちなんだクイズを解きながら館内を回ろう！
 とき 5月7日（日）午前10時～午後4時30分
 ところ 2階子ども図書館

●絵本の会「長新太」さんについて話そう

とき 5月11日（木）午前10時～
 ところ 4階会議室

●こくぶとしゃかんのおはなし会

お母さんのおはなし&プレゼント工作
 とき 5月14日（日）午後2時～
 ところ 2階おはなしコーナー

●ぶっくパフェのおはなしライブ

とき 5月20日（土）午後2時～
 ところ 2階おはなしコーナー

●0・1・2さいのおはなし会

とき 5月22日（月）午前10時30分～
 ところ 2階おはなしコーナー

●山本孝さんワークショップ 深海生物をつくろう！

イベント詳細は34ページをご覧ください。

図書展示のお知らせ

「羽ばたけ！空の世界へ！！」展 5月8日（月）まで

移動図書館を一般開放！（貸出できます）

とき 5月20日（土）
 午前10時～正午、午後1時30分～2時30分
 ところ 柏原図書館裏駐車場

イベント
子育て
教育文化
スポーツ
安全環境
上下水道
まちづくり
地域生活
財政税
国保年金
人権福祉
病院健康
募集
学ぶ
楽しむ
動く
その他
相談
施設案内等
まちの話題

スポーツ

柏原中学校体育館貸し出し

利用には団体登録が必要です。詳しくはスポーツ推進課（☎972・1689）まで。

貸出日 月～土曜日の午後7時～9時。7月9日（日）午前9時～午後9時

体育館の休館日

5月23日（火）は館内整理のため、柏原オーエンスアリーナ・柏原オーエンス第二アリーナは休館します。

問合せ 柏原オーエンスアリーナ ☎977・8600、柏原オーエンス第二アリーナ ☎971・5976

府立柏原東高校の運動場

一般開放

利用種目 野球・サッカー・ソフトボール

使用料 無料

開放日 7月1日・8日のいずれも土曜日、午前9時～正午。7月17日（月・祝）午前9時～正午、午後1時～4時
受付 5月8日（月）午前9

安全環境

時々 ※受付初日の午前9時の時点で希望者多数の場合は抽選。以後先着順。利用は10人以上の団体で、事前に登録が必要です。

申込み スポーツ推進課

☎972・1689

安全

大和川水防・大阪府地域防災総合演習

国土交通省、大阪府など約50の機関および団体、総勢約千名が参加し、水防工法など、水害時に必要な訓練を行います。

また、会場内には洪水の時の体験や防災に関する展示、災害対策用の特殊車両や機器なども展示しています。

皆さんもこの機会に演習をご覧いただき、水防の大切さを考えてみませんか。

とき 5月13日（土）午前9時～正午（雨天決行。ただし、会場が使用できない場合は中止）

ところ 藤井寺市川北地先

大和川右岸河川敷（河内橋下流）

問合せ 道路水路整備課 ☎

972・1597、危機管理課 ☎972・1529

重大な消防法令違反対象物の公表制度

建物の利用者自らがその危険性に関する情報入手し、建物を利用する際の選択、判断ができるよう、消防機関が立入検査で重大な消防法令違反を確認した場合、その建物の名称や所在地、違反内容等をウェブサイトで公表する制度を平成30年4月1日から実施します。

問合せ 柏原羽曳野藤井寺消防組合消防本部予防課

☎958・9928

消火協力者に感謝状を贈呈

1月13日（金）午後3時ころ市内で発生した火災で、初期消火を行った市内在住の久幾田秀樹さんへ柏原羽曳野藤井寺消防組合消防長から感謝状が贈られました。



柏原警察からのお知らせ

柏原市内でオレオレ詐欺被害発生！

今年に入り、柏原市内で電話を利用し、警察官、金融機関職員などになりすまして200万円をだまし取る「オレオレ詐欺」が発生しました。

☆詐欺電話のキーワード（一例）

- ・大阪府警捜査二課（など）
- ・あなたの口座が犯人グループに使われていました
- ・早く手続きをしないと預金が下ろせなくなります
- ・今すぐ現金を引き出してください
- ・銀行協会（日本銀行など）
- ・リフォーム代金（など）
- ・行員に怪しまれないように現金を引き出してください
- ・私の部下をお宅へ向かわせますので現金を渡してください
- ・安全な口座

などといった文言が電話での会話の中にあれば、『詐欺』だと疑ってください！

＜振り込め詐欺の被害に遭わないための対策＞ 留守番電話対策

- 在宅中も常に留守番電話に設定し、心当たりがない電話には出ない。
 - 息子や孫、その他身内を名乗ってメッセージが入った場合でも、直ちに電話に出ることなく、こちらから掛け直すこと。
 - 親族を名乗り「携帯電話番号が変わった」というメッセージの場合は、変わる前の電話番号に掛けて相手を確認する。
 - 留守番電話の内容を聞いて、少しでも「おかしい」と感じたら、迷わずに警察に電話して相談すること。
- ※オレオレ詐欺は、子や孫に対する親愛の情、警察官などの威光を利用した犯罪であり、誰でもだまされる可能性があります。

問合せ 柏原警察署 ☎970-1234

安心・安全なまちづくり

市内に防犯カメラを8台設置！

行政と警察が連携して、市内の主要道路、特に通学路と交差する箇所や交通量の多い箇所には8台の防犯カメラを設置しました。

防犯カメラの設置により、子どもや女性などを狙った犯罪を抑止するとともに、犯罪

の流入などを防ぐ効果も期待でき、事件の早期解決を図ることが出来ます。なお、防犯カメラの映像（画像）は、犯罪捜査などの特定の目的のみ利用されますので、警察など特定の者しか利用することができません。



防犯カメラは、左の地図に表示された8カ所に設置されています。

環境

資源ごみの収集日

5～10月は、資源ごみ（缶・ビン）「飲料用」、カセット式ボンベ缶・スプレー缶）の収集は月2回です。11～4月の奇数週水曜日に収集されていた地域は第1・3水曜、偶数週水曜日に収集されていた地域は第2・4水曜日に収集します。

※カセット式ガスボンベ缶やスプレー缶は、必ずガス抜きをしましょう。ガス抜きをせずにごみとして出すと、火災や爆発事故につながり、大変危険です。

ガス抜き器具は、環境保全課・国分出張所・市民サービスコーナー（柏原駅西口）で無料で配布しています。

環境家計簿のエコモニター

市では、家庭から排出される温室効果ガスがどの程度なのか実感してもらい、その後も継続してエコライフを実践してもらうため、環境家計簿のエコモニターを募集しています。エコライフを実践する

ことで地球温暖化防止だけでなく家計の節約にもつながり一石二鳥です。

チャレンジしてみようという方や興味のある方はお問い合わせください。

問合せ 環境保全係

☎972・1534

柏羽藤環境事業組合 平成28年度の測定結果

柏羽藤クリーンセンター（ごみ焼却場）および最終処分場（雁多尾畑）のダイオキシン類濃度を測定した結果、数値はいずれも排出基準値内でした。

◎柏羽藤クリーンセンター

1～3炉の排ガスおよび焼却灰、ダスト処理灰、下水道放流水

◎最終処分場

処理水、観測井戸（上流・下流）の地下水

※詳しくは、同組合ウェブサイトを（<http://www.kashihatujij.jp>）をご覧ください。

問合せ 柏羽藤環境事業組合

☎976・3333

柏羽藤環境事業組合の余熱利用施設

クリーンピア21

各教室・スクール・ジムのこと...☎975-2588

羽曳野市川向 27

プールのこと...☎975-2580

ゴールデンウィークも休まず営業！

フィットネスジム春の入会キャンペーン
5月までの限定で入会金0円など、特典多数ご用意！

ジュニアスイミングクラブ・キッズダンスクラブ
春のキャンペーン対象、入会金0円！

ジュニアスイミングクラブ

- 無料体験会実施中（要予約）
- 週1コース（火・日曜日除く）
- 5月までの入会でスイミングキャップ進呈

キッズダンスクラブ

- 無料体験会実施中（要予約）
- 週1回（毎週木曜日）
- イベント出演あり！！



イベント

子育て

教育文化

スポーツ

安全環境

上下水道

まちづくり

地域生活

財政税

国保年金

人権福祉

病院健康

募集

学ぶ

楽しむ

動く

その他

相談

施設案内等

まちの話

第25回 柏原市環境フェア

6月4日（日）午前10時～午後3時
市役所本館南側駐車場

◆フリマ出店者大募集！

自宅に眠っている「使える不用品」出ませんか

募集数 30ブース（応募多数時は抽選）

出店料 1,000円

募集資格 市民（業者は不可、家族や他人名義による申込みは無効）

申込み はがきかメールに「フリーマーケット希望」と住所・氏名・電話番号・メールアドレス（必須）を記入し、環境保全課（〒582-8555 安堂町1-55、✉kankyo@city.kashiwara.lg.jp）へ。

締め切り 5月9日（火）必着

※当選者には5月16日（火）までに案内を送付。



出店概要など詳しくは、環境保全課ウェブサイトをご覧ください。

◆水質環境モニタリング参加者募集！

集合場所 フェア会場内水辺の自然教室前

定員 先着30名

申込み 5月1日（月）以降に環境保全係（☎972-1534）へ。

※実際に川の中に入って水辺にすむ水生生物や魚の観察を行うため、長靴をご用意ください。また、小さなお子さんが参加する場合は保護者の同伴が必要です。



こんな魚を観察できるかも!?



河川愛護モニターの募集

河川をやさしく見守ってくださる河川愛護モニターを募集します。

対象河川 大和川・石川・曾我川・佐保川

委嘱期間 7月1日～平成30年6月30日

応募期間 5月1日～31日

応募資格 対象河川の近く（おおむね5km以内）にお住まいで、20歳以上の方

募集人数 8名程度

謝礼 月額4580円（予定）

募集人数 8名程度

謝礼 月額4580円（予定）



応募・問合せ 大和川河川事務所 占用調整課 河川愛護モニター募集係（〒583-0001 藤井寺市川北3-8-33、☎971-1381、FAX 973-3967、ウェブ サイト <http://www.kk.mlit.go.jp/yamato/>）

ペットボトル・紙パックは 回収ボックスへ出しましょ

容器を洗浄してから、お近くの回収ボックスへ出して下さい。

※注意 内側がアルミコーティングされている紙パック（豆乳、酒類など）は回収できませんので、可燃ごみとして出してください。

3月の回収量

紙パック 約57000枚

ペットボトル 約11500本

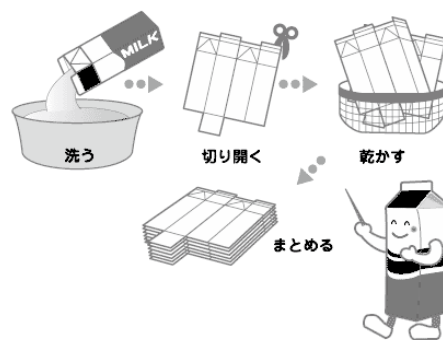

タカラダニが発生しています

5月ごろから初夏にかけて
家屋の外壁やベランダなどに
体長1ミリぐらいの小さくて
赤い虫がたくさん発生するこ
とがあります。

これはタカラダニという生
物で、吸血したり病気を媒介
したりすることはありません
が、潰すと赤い体液で洗濯物
などを汚すことがあります。
お盆ごろには自然と見かけな
くなりません。

駆除はえさとなるコケを取
り除いたり、ホースの水で洗
い流すことが効果的です。

問合せ 八尾保健所衛生課

☎994・0661

上下水道

悪質な訪問販売にご注意

「市役所からの依頼で」と
偽り、「下水道のつまりを取
り除く工事を行います」「水
道水の品質を調べさせてほ
しい」などと言って各家庭を訪
問し、物品の販売や作業をし
てお金を請求しようとする
ケースが増えています。

市では、通常、各家庭から

の依頼なしに水質調査にお伺
いしたり、民間業者にご家庭
の上下水道管の洗浄などを依
頼したりすることはありませ
ん。また、浄水器の販売やあつ
せんなども一切行っていませ
ん。

不審に思われたときは、身
分証明書の提示を求めるか市
役所までご連絡ください。

問合せ 水道工務課

☎972・1606

下水工務課

☎972・1647

水道料金は口座振替で！

□座振替にすると水道料金
を指定の預金口座から自動的
に支払うことができ、大変便
利です。指定金融機関で手続
できます（預金通帳と通帳
印が必要。転居時は再手続き
が必要）。

問合せ お客様サービス係

☎972・1605



まちづくり

協働緑化用の花を配布

毎年恒例の、花の配布を6
月初旬に行います。今回の花
は、ポーチュラカとマリー
ゴールドを予定しています。

配布対象となる緑化

①住宅地やマンション、コ
ミュニティスペースなどを、
自治会や町内会の皆さんが協
働で行う緑化

②近くの公園や公共の場を地
域の皆さんが協働で行う緑化
③工場で社員や地域の皆さん
が協働で行う緑化

※緑化を業者だけで実施する
など、協働でないものは対象
外です。

申込み・問合せ 5月12日
(金) までに公園緑地課 (☎
972・1595) へ。



生産緑地地区の追加指定

生産緑地地区は、優れた農
地等を計画的に保全し、良好
な都市環境の形成を図るた
め、市が指定を行うものです。

現在、農地などの所有者が
ら追加指定の申請を受け付け
ていますので、希望される方
は、都市計画課へご相談くだ
さい。申請書の様式および

指定要件など、詳しくはウ

ェブサイト (<http://www.city.kashiwara.osaka.jp/docs/2014081800051/>)
をご覧ください。

申請受付 5月31日(水) まで
申請場所 都市計画課(別館
2階)

問合せ 都市計画課

☎972・1593

綿を育ててみませんか

柏原コットンファームプロジェクト実行委員会では、ご家庭
や自身で耕作している農地で綿を栽培してみたいという方に、
綿の種を配布します。

と き 5月9日(火)～19日(金)の平日
午前9時～正午

と ころ 産業振興課窓口(教育センター1階)

配布数量 一人につき洋綿1袋(20粒程度)

※なくなり次第終了

※配布の際に、氏名・住所・連絡先をご記入いた
できます。

問 合 せ 柏原コットンファーム
プロジェクト実行委員会
(事務局 産業振興課)

☎972-1554



イベント

子育て

教育文化

スポーツ

安全環境

上下水道

まちづくり

地域生活

財政税

国保年金

人権福祉

病院健康

募集

学ぶ

楽しむ

動く

その他

相談

施設案内等

まちの話題

地域・生活

アゼリア柏原で無料相談会

市内商工業者のための個別相談会です。(要予約)

※日程変更の可能性あり。

● 法律相談 (弁護士)

5月11日(木) 午後2時～4時

● 労働相談 (社会保険労務士)

5月12日(金) 午後2時～4時

● 融資相談 (日本政策金融公庫担当)

5月18日(木) 午後2時～4時

● 特許・商標相談 (知財支援アドバイザー)

5月18日(木) 午後2時～4時

● 融資相談 (日本政策金融公庫担当)

5月19日(金) 午後1時～4時

※共通項目

ところ 商工会会議室 (アゼリア柏原5階)

申込み 柏原市商工会

☎ 972・0881

南河内地域若者サポートステーション

やりたい仕事がない・就職活動の仕方がわからない・面接が不安など、就職に関わる悩みを解消！一人一人に合った個別相談・各種支援を行います。相談無料。



対象 15歳～39歳の就労に悩みを持つ若者および家族

とき 毎月第2・第4火曜日
午後1時～5時 (相談時間要予約)

ところ K・Iホール
※就職のあっせんはしていません。

申込み・問合せ 南河内地域若者サポートステーション
☎ 0721-26-9441

イベント

子育て

教育文化

スポーツ

安全環境

上下水道

まちづくり

地域生活

財政税

国保年金

人権福祉

病院健康

募集

学ぶ

楽しむ

動く

その他

相談

施設案内等

まちの話題

大阪労働局からのお知らせ

ご存知ですか？ 無期転換ルール

無期転換ルールとは、労働契約法の改正により、有期労働契約が反复更新されて通算5年を超えたときは、労働者の申込みにより、期間の定めのない労働契約(無期労働契約)に転換できるルールのことです。

※通算契約期間のカウントは平成25年4月1日以後に開始

する有期労働契約が対象になります。

詳しくは厚生労働省ウェブ

サイト (<http://mukimhw.go.jp/>) をご覧ください。

問合せ 大阪労働局雇用環境・均等部指導課 ☎ 06・6949・6494

6949・6494

◎非正規雇用の労働者のキャリアアップなどを促進するための助成金制度があります。

「キャリアアップ助成金」は、有期契約労働者、短時間労働者、派遣労働者といったいわゆる非正規雇用の労働者の企業内でのキャリアアップなどを促進するため、正規雇用などへの転換、人材育成、処遇改善などの取り組みを実施した事業主に助成する制度です。

詳しくは、大阪労働局助成金センター (☎ 06・7669・8900) にお問い合わせください。

税

叙勲

叙勲 瑞宝双光章

辻井 基雄さん (河原町)

自動車税の納期限は5月31日(水)です



大阪府広報担当 副知事もずやん

納税通知書裏面に記載の金融機関、大阪府内の郵便局、コンビニエンスストア、府税事務所などで納税することができます。

また、パソコンや携帯電話からクレジットカードでの納税もできます。さらに、府税収納を扱う金融機関(ゆうちょ銀行を除く)の Pay-easy (ペイジー) に対応している方法による納税が可能です。詳しくは、各金融機関にご確認ください。

問合せ 自動車税コールセンター ☎ 0570・020156



政府統計



工業統計キャラクター ター・コウちゃん

平成29年工業統計調査を実施します

工業統計調査は我が国の工業の実態を明らかにすることを目的とした統計法に基づく報告義務がある重要な統計です。

調査結果は中小企業施策や地域振興などの基礎資料として利活用されます。

調査時点は平成29年6月1日です。

調査票へのご回答をお願いします。

問合せ 地域連携支援課 ☎ 971-8305



市税は納期限内に

市税は市の財政を支える財源です。必ず納期限までに納めてください。

税目		平成 29 年度の納期限
軽自動車税		5月31日
固定資産税 都市計画税	1期	5月31日
	2期	7月31日
	3期	12月25日
	4期	2月28日
市・府民税	1期	6月30日
	2期	8月31日
	3期	10月31日
	4期	1月31日

5月31日(水)は軽自動車税、固定資産税・都市計画税第1期の納期限です。

問合せ

◎軽自動車税、固定資産税・都市計画税、市・府民税
【収税・口座振替】納税課管理係 ☎972・1536

【納税相談】納税課納税係 ☎972・1537

軽自動車税のクレジットカード納付

パソコンやスマホなどから、ヤフー株式会社が運営する「Yahoo! 公金支払い」を利用し、24時間いつでも、どこでも簡単に納付できます。

いつでも
どこでも
簡単に!

1. 納付できる期間

納期限(平成29年5月31日)まで

2. 用意いただくもの

- ①平成29年度の軽自動車税納付書
- ②利用可能なクレジットカード
(下のロゴがあるカードが利用できます)



3. 利用方法

「Yahoo! 公金支払い」ウェブサイト
(<https://koukin.yahoo.co.jp/>) から手続き。

◆注意事項

- ※1件ごとの納付税額が1万円を超える場合は、納付手数料(税込108円)が納税者負担となります。
- ※領収書は発行されません。継続検査用の納税証明書は、7月中旬に郵送する予定です。郵送までに必要な方は、納税課までご連絡ください。
- ※車検などで納税証明書の発行をお急ぎの場合は、クレジットカード以外の納付方法をご利用ください。

問合せ 納税課 ☎972-1536

国保・年金

国民健康保険料の納付は
便利な口座振替で

期限が気にならず手間が省けます。一部金融機関の手続きは市役所でも可能です。

問合せ 保険料係

☎972・1506

健康保険の届け出は
14日以内に

社会保険でなくなる時や新たに国保に加入される方は、退職日や転入日の翌日から14日以内に届出が必要です。

遅れると保険料はさかのぼって納めていただくことになり、その間の医療費は全額自己負担となる可能性があります。

※社会保険に加入された方は国保を抜ける手続きが必要です。

問合せ 保険業務係

☎972・1505

国保の特定健康診査開始

とき 6月1日～11月30日

対象 4月1日現在、柏原市国民健康保険の被保険者で、昭和17年6月2日～53年3月31日生まれの方(75歳の誕生日以降は後期高齢者医療制度の健診が受診できません)。

※対象者には、5月末に緑色の封筒で特定健診受診券を個別郵送します。

健診実施機関 大阪府内の特定健診実施機関

※詳しくは広報かしわら6月号、特定健診受診券送付時の同封パンフレットをご覧ください。

問合せ 保険業務係

☎972・1505



イベント

子育て

教育文化

スポーツ

安全環境

上下水道

まちづくり

地域生活

財政税

国保年金

人権福祉

病院健康

募集

学ぶ

楽しむ

動く

その他

相談

施設案内等

まちの話題

イベント
子育て
教育文化
スポーツ
安全環境
上下水道
まちづくり
地域生活
財政税
国保年金
人権福祉
病院健康
募集
学ぶ
楽しむ
動く
その他
相談
施設案内等
まちの話題

人間ドックで健康管理を！

柏原市国民健康保険の被保険者を対象に、年度内(平成29年4月～30年3月)1回に限り、人間ドックの一部を助成しています。



対象 本市国保加入1年以上、満30歳以上で保険料を完納していて、内臓・脳疾患の治療中ではない方
負担額 10800円(脳検査付16660円)
 ※特定健診の実施に伴い、平成29年度中に満40歳以上になる方は、人間ドックまたは特定健診のどちらかのみを受診となります(人間ドックを受けられる場合は、右の本人負担額からさらに助成があります)。

実施機関 下表
申込み 下表の実施機関に、柏原市国民健康保険であることを伝え、受診日の仮予約をしてください。その後、市役所保険業務係(窓口①番)で申請書を記入してください。

持ち物 被保険者証・印鑑
問合せ 保険業務係

☎9972・1505

実施機関(脳検査付きは①～③のみ)		
① 市立柏原病院	柏原市法善寺 1-7-9	☎ 970-2300
② 医真会八尾総合病院	八尾市沼 1-41	☎ 948-5352
③ 鳳総合健診センター	堺市西区鳳東町 4-401-1	☎ 072-260-5555
④ 多根クリニック	大阪市港区弁天 1-2	☎ 06-6577-1881
⑤ 安田クリニック	大阪市中央区心斎橋筋 1-4-7	☎ 06-6252-7010
⑥ 大野クリニック	大阪市中央区難波 2-2-3	☎ 06-6213-7230
⑦ 心斎橋クリニック	大阪市中央区南船場 3-12-12	☎ 06-6243-0117
⑧ 大阪市大病院 MedCity21	大阪市阿倍野区阿倍野筋 1-1-43 あべのハルカス 21 階	☎ 06-6624-4011

▲新しい実施機関(⑧)が増えました！

国民年金第1号被保険者の独自給付

農業や自営業の方など、国民年金第1号被保険者には次の独自給付があります。

①付加年金

定額保険料(月16,490円)のほかに付加保険料(月400円)を納めると、老齢基礎年金に加算金がつきます。

加算される額は、**年間200円×付加年金を納めた月数**で計算され、これは老齢基礎年金を受給している限り続きます。

なお、国民年金基金に加入している方は付加保険料を納めることはできません。

②寡婦年金

夫が亡くなった場合、次の4つの要件を満たす妻に対し、60歳～65歳になるまでの間支給されます。支給額は夫が受けられたであろう老齢基礎年金の4分の3の額です。

- 婚姻期間(内縁でもよい)が10年以上続いている。
- 夫によって生計を維持されていた。
- 夫が障害基礎年金または老齢基礎年金を受給することがない。
- 死亡した月の前月まで夫の第1号被保険者としての保険料納付期間と免除承認期間を合算して25年以上ある。

③死亡一時金

第1号被保険者として国民年金保険料を3年以上納めた方が何の年金も受けず死亡した場合、生計を同じくしていた遺族に支給されます(遺族基礎年金を受けられるときは除く)。死亡一時金と寡婦年金の両方の受給権が発生した場合は、妻の選択によりどちらかが支給されます。

◆第1号被保険者としての保険料納付月数と死亡一時金額

- 3年以上15年未満…12万円
- 15年以上20年未満…14万5千円
- 20年以上25年未満…17万円
- 25年以上30年未満…22万円
- 30年以上35年未満…27万円
- 35年以上…32万円

※付加保険料を3年以上納めている場合は8,500円加算

④短期在留外国人への脱退一時金

第1号被保険者として保険料を納めた期間が6カ月以上ある外国人で、何の年金も受けず出国した場合、出国後2年以内に請求することで支給されます。その額は保険料の納付期間によって異なります。

問合せ 国民年金係 ☎972-1708、八尾年金事務所 ☎996-7711

フローラルセンター

(市役所別館3階)

開館時間 午前9時～午後9時

(日・月・祝日は午後5時まで)

講座・会議室の申込み・問合せ

☎972-1501(内線5301)

●フローラルセンターを使用

する団体は、事前に登録が必

要です。登録について詳しく

は、センター窓口までお問い

合わせください。

交流

男女共同参画を推進する個人やグループの交流の場です。情報コーナー・サロンを自由にご利用ください。

・おしゃべりルーム 5月15日(月) 午前10時～11時30分

情報

情報・図書コーナーでは男女共同参画の情報を収集・発信しています。国・府・他市町村が発行する情報誌や講座案内など。図書(1人2冊/2週間)やビデオの貸し出し



とき	テーマ	材料費	持ち物
5月17日(水) 午前9時30分～11時30分	うちのブローチ	200円	はさみ・えんぴつ・濡れタオル
5月24日(水) 午前9時30分～11時30分	古布のきんちゃく袋		裁縫道具

対象 市内在住の方

定員 30名 講師 富山康子さん

ところ・申込み フローラルセンター ☎972-1501(内線5301)

※1歳半～未就学児の保育あり。希望者は1週間前までに要申込み。

人権の花の栽培で、
思いやりの心を

- 堅下小学校・国分小学校に感謝状 -

花の種、球根などを協力しながら育成する「人権の花」運動。この運動に参加した堅下小学校・国分小学校の2校に、人権啓発活動東大阪地域ネットワーク協議会から感謝状と記念品が贈呈されました。

この運動は、花の栽培を通じて次代を担う小学生に協力・感謝することの大切さを学んでもらい、優しさと思いやりの心を育てることを目的とした取り組みです。



イベント

子育て

教育文化

スポーツ

安全環境

上下水道

まちづくり

地域生活

財政税

国保年金

人権福祉

病院健康

募集

学ぶ

楽しむ

動く

その他

相談

施設案内等

まちの話題

なくそう部落差別

【5月1日～7日は憲法週間です】

本年は「日本国憲法」が施行されてから70年の節目の年です。「大阪府部落差別事象に係る調査等の規制等に関する条例」では、同和地区に居住していること、または居住していたことを理由になされる結婚差別、就職差別などを引き起こすおそれのある個人や土地の調査、その依頼をしないよう努めるとされています。

◎人権侵害の原因となる、

「身元調査」などは拒否しましょう。

結婚は、両性の合意のみに基づいて行われなければなりません。また、就職は本人の能力・適性によって採否が決定されなければなりません。部落差別や他のさまざまな差別につながる身元調査や聞き合わせなどに応じないようにしましょう。

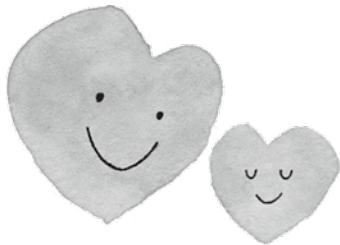

「部落差別の解消の推進に関する法律」が施行されました。

平成28年12月に、「部落差別の解消の推進に関する法律」が施行されました。この法律は、「現在もなお部落差別が存在する」との認識を示し、「基本的人権を保障する憲法の理念にのっとり、部落差別は許されない。解消することが重要な課題」としています。また、地方自治体の責務として、国と連携し、相談体制の充実や教育・啓発、実態調査など、部落差別の解消に向けて努めることとしています。

本市でも、部落差別の解消を推進し、部落差別のない社会の実現に努めていきます。

人権ほっと(156)

「就職活動を通じた成長」

大阪教育大学准教授 安達智子

街のあちこちでリクルートスーツに身を包んだ就活生を見かける季節になりました。彼らの姿から反射的に私の頭のなかで自動再生しだすのが『就活狂想曲』、就活に呑み込まれていく学生の戸惑いが表現されたアニメーションです。会社説明会に殺到する就活生たち、彼らの個性を損なうような服装や髪型、そして就活本に書かれたとおりの振る舞い：例えば就活では、話を聴く時には頷きながらメモをとることなど、細かにわたって行動がマニュアル化されています。学生が違和感を覚えるのも無理ありません。

一方、就活が社会人になるための準備期間となる点は見逃せません。例えば学生の時の服装や髪形は好みや自己表現で良かったのですが、就活や仕事では、相手にどのような印象を与えるかという視点が欠かせなくなります。また、

仕事場面で話を聴くときには「あなたのお話を聴いています」「了解しました」ということを態度や行動で示すのが生産的に話を進めるためのポイントになることもあります。このように細かすぎて煩わしい就活マナーも社会人になると役立つ時がくるはず。もう一つ大事なことは、学校という守られた空間で過ごしてきた学生が、就活を通じて自分を守るようになることです。例えば、面接で実際相手の有無や結婚の予定について尋ねるのは就職差別につながる不適切な行為です。答えられない就活生に非はありません。また、労働者を保護するための法律や権利を知ること、ブラック企業や従業員を大切にしない会社を見分けること、活動中や内定後に権利が侵されたならば声をあげたり支援を求められるようになることも大切です。

就職活動が、学生から脱皮して社会へ出ていくための成長機会となりますように！

じんけんだより

平成29年5月1日 第80号
編集・発行 柏原市人権協会
事務局 人権推進課内 ☎972・1544

人権啓発作品 復興の意味

堅上中学校三年(当時)
八木 健太郎

今年の夏休みの思い出を聞かれることがあれば僕は迷わず、「東日本大震災で津波の被害を大きく受けた岩手県大槌町に行ったことです。」と言いたいです。僕はこの夏、柏原市の各中学校の生徒会代表の人たちと震災から五年がたった大槌町に柏原市からの義援金を届けるべく訪問することになりました。

「東日本大震災」とは2011年に起こった大震災のことで、しかも被害の原因は地震による津波が大半でした。僕も小学三年生の時にテレビで町が津波に飲み込まれるのを見ました。しかしそれも五年前の事、今ではすっかりその関連のニュースも聞かなくなり当時集められたたく

さんのお金でだいぶ復興されていることだろうな、それが大槌町訪問前の僕の考えでした。

岩手県花巻空港に到着し、空港から大槌町へは約二時間の車移動でした。花巻は地震の形跡は見受けられなく、木や山に囲まれた建物がほとんどない所で、復興しているのかどうか分かりませんでした。大槌町はそこから北上山脈を越えたところにあります。

大槌町の町を見た時の衝撃と感じた複雑な気持ちは言葉では伝えきれないものでした。ある所はニュータウンでもできたのかなと思える新しい家が建ち並び住宅街だったり、ある所を見ればコンビニからホームセンターまでなにもかもが仮設の所がありました。また、広い土地に道路だけが敷かれた所や街から見え

るきれいな海を遮るように新しい防波堤が建っている所、五年前と何も変わらずあの時間のままの時計がついてある無残な市役所、海に沈んだ大きな防波堤がありました。考えば瓦礫だらけの町だったのがあれから五年ということであれば納得のいく光景でした。

しかし、それと同時に納得なんてしてはいけないという自分があることも確かでした。もっと多くのお金をみんなを出してこの町を復興させないといけない、これが大槌町訪問時の僕たちの考えでした。僕たちは大槌町の町長に柏原市からの義援金を手渡し、できるだけ早い町の復興を願いました。

次に僕たちが訪れたのは仮設住宅に住まれている人たちの所です。そこではたくさんのお話を聞かせてもらいまし

た。その中でも心に残ったある女性の話があります。その人は五年たった今でも「あの時の心の傷は少しも治っていない。あの時と何も変わっていない。いくら町の建物が復興しても私たちの心が復興しないとそれは本当の復興とは言わない。」とおっしゃっていました。僕は考えさせられました。その人が言われた事は考えればあたり前の事なのに、僕はその先ばかり見ていたからです。もし今、大槌町の建物が柏原市と同じように何不自由なくなつたとしても、そこに住む人は柏原市の人と同じように生きることはできないのです。では僕は何をするべきなのでしょう。そう考えた時ある人が言われたことが思い浮かびました。「みなさんに話を聞いてもらうだけで気持ちがすつと晴れた気がするんです。」と。このことから僕はお金を集めるよりももっと被災地のことについて知り、大槌町の方とお話しをしてつらい話や苦しい話を聞き、そして聞くだけでなくその事について共に考える。

そんな相手を思いやれる関係、大槌町の人たちと僕たちの心が一つに繋がる必要なのではないのかなと思えました。誰かが苦しんでいた周りの人がその苦しみが無くなるまで思いやる、これが僕たちにできることだと思います。

大槌町に行き僕は人が繋がりに、思いやる事の大切さに気付きました。

◆柏原市内小・中学校 児童生徒による人権 啓発作品展

平成28年12月2日～12日に、リビエールホールで開催されました。



イベント

子育て

教育文化

スポーツ

安全環境

上下水道

まちづくり

地域生活

財政税

国保年金

人権福祉

病院健康

募集

学ぶ

楽しむ

動く

その他

相談

施設案内等

まちの話題

民児協だより

第47号

編集発行
柏原市民生・児童委員協議会(広報部会)
事務局／柏原市社会福祉協議会内
☎972-6786

●民生委員・児童委員をご存知ですか？

民生委員・児童委員は、「民生委員法」および「児童福祉法」に定められ、厚生労働大臣に委嘱されたボランティアとして、地域住民の立場に立って、皆さんの暮らしを支援する人です。

全ての「民生委員」は「児童委員」を兼ねており、子どもに関わる相談支援活動も行います。

「主任児童委員」という、主に子どもに関する支援活動を行う委員もいます。

●ひとりで悩まず、相談ください

民生委員・児童委員は、子育て中の家庭、障害者、高齢者、経済的に困窮されている方などをはじめ、地域の皆さんの困りごとの相談に応じています。一人で悩まずご相談ください。

●皆さんを支援するサービスをご紹介します

地域にお住まいの皆さんの心配ごとなどを解決するために、専門機関や福祉サービスなどをご紹介します。また、皆さんと行政とのパイプ役や調整役を務めます。

●民生委員・児童委員は、あなたの相談内容の秘密を守ります

民生委員・児童委員には守秘義務があります。地域の皆さんから受けた相談内容の秘密を守ります。個人情報やプライバシーの保護に配慮した支援活動を行います。

●民生委員・児童委員は、地域福祉を推進します

民生委員・児童委員は、地域に暮らす住民の立場で、誰もが安心して暮らすことのできる地域社会づくりを目指します。社会福祉法に「地域福祉の推進を図ることを目的とする団体」と定められている社会福祉協議会と協力しながら、地域に根ざした福祉活動に取り組みます。

●民生委員制度発祥の地 大阪

民生委員制度の前身である「方面委員制度」は、大正7年に大阪で生まれ、全国に広まった制度です。昔から地域住民同士の助け合いを大切にしてきた大阪人の心意気は今でも生きています。これからも、皆さんとともに、安全で安心できるまちづくりに取り組んでいきます。

●民生委員・児童委員は、皆さんの地域で活動しています

お住まいの地域を担当している民生委員・児童委員は誰で、どのように連絡をとればよいのかについては、上記の柏原市民生・児童委員協議会事務局までお問い合わせください。

民生委員・児童委員は

子どもたちの健やかな成長を地域全体で見守っていくよう、取り組んでいます。



オレンジリボンキャンペーン

(柏原ふれあい広場にて)

地域の高齢者や障害者が、いきいき元気に暮らしていけるよう応援しています。

子育てをしているお母さんなど保護者と子どもたちを支える活動を展開しています。



ひとり暮らし高齢者のための手芸教室

自然災害や悪質商法被害などから、地域住民を守る取り組みを進めています。

【平成29年4月1日現在】

あなたの地区の民生・児童委員は？

高齢者の介護・子育ての悩み、その他何でも
担当の民生・児童委員にご相談ください。

黒田さち子	上市 3-1-15	☎ 973-4377
上市3丁目1番(15号~最後)・4番(8~19)・5番(9~18)・6番(10~最後)~15番		
西村君枝	清州 1-3-17	☎ 971-5312
清州1丁目		
築地誠一郎	清州 2-2-23	☎ 973-0678
清州2丁目1番・2番・3番(1号~7号・34号~56号)、上市4丁目1番		
○ 西田恵子	清州 2-4-30	☎ 972-0298
清州2丁目3番(10号~32号)・4番~7番		
中道都子	河原町 1-2-1408	☎ 971-6561
河原町1番(河原住宅1棟・2棟)		
陰山佳壽子	河原町 1-3-1406	☎ 971-3143
河原町1番(河原住宅3棟)		
堀内幸治	河原町 1-4-1001	☎ 971-5254
河原町1番(河原住宅4棟)		
笠松賢三	河原町 2-43	☎ 972-0957
河原町(河原住宅を除く)		
片岡和代	堂島町 3-23	☎ 972-0939
堂島町		

堅下北地区 (17人)

佐藤清	法善寺 1-4-20	☎ 971-4872
法善寺1丁目1番~3番・4番(1号~21号)・5番・6番		
谷昌樹	法善寺 2-13-5	☎ 921-3045
法善寺2丁目11番(3号~5号)・12番(2号~15号)・13番~15番		
田中典子	法善寺 3-5-4	☎ 971-0266
法善寺3丁目4番(10号~19号)・5番・6番・7番・8番(1号~3号・31号~33号)・445番地3~445番地23・855番地~915番地		
辻慶子	法善寺 1-14-12	☎ 973-5263
法善寺1丁目4番(28号~37号)・7番~9番・11番(24号~32号)・14番~19番		
辰巳幸男	法善寺 2-1-9	☎ 972-3240
法善寺2丁目1番・2番・3番(8号・24号~28号)・4番		
笹尾万里子	法善寺 2-9-31	☎ 971-8743
法善寺2丁目3番(8号・24号~28号を除く)・9番・10番		
播野多恵子	法善寺 2-8-20	☎ 973-0168
法善寺2丁目5番~8番・11番(3号~5号を除く)・12番(2号~15号を除く)		
山口和行	法善寺 1-13-18	☎ 973-0372
法善寺1丁目10番・11番(1号~23号、34号~36号)・12番・13番・法善寺3丁目1番~3番・10番		
福岡文男	法善寺 3-11-25	☎ 972-0504
法善寺3丁目4番(2号~9号・20号~24号)・8番(6号~17号)・9番・11番・746番地1~750番地8・795番地1~812番地3・836番地1~852番地		
藤井博子	法善寺 3-1-20	☎ 971-8585
法善寺3丁目507番地~559番地・595番地~606番地・707番地~723番地・751番地~772番地(メゾンジュネス)・775番地~793番地1・816番地~834番地3		
藤森正志	法善寺 3-491-10	☎ 971-8531
法善寺3丁目474番地(事業団地)・491番地(シスターハイツ、森本ハイツ含む)		
◎ 中村美恵子	法善寺 3-461-55	☎ 972-4801
法善寺3丁目493番地・461番地・453番地(ハイマート柏原)・496番地(サンビレッジタイ)・449番地(里見荘園)・480番地1~483番地4		
林久美子	法善寺 4-10-30	☎ 971-4545
法善寺4丁目10番		
片木紀子	法善寺 4-330-14	☎ 973-3609
法善寺4丁目270番地~299番地・330番地~336番地・339番地~347番地		

柏原市 民生・児童委員名簿

連絡先と受け持ち区域 ◎印は地区委員長

○印は副地区委員長

柏原西地区 (22人)

中川郁江	本郷 1-1-22	☎ 971-2770
本郷1丁目・大正1丁目8番(13号~23号)		
◎ 辻野清子	本郷 2-7-19	☎ 972-0019
本郷2丁目		
音川礼子	本郷 3-7-10	☎ 971-1318
本郷3丁目1番・2番・5番・6番		
山本佳子	本郷 3-9-47	☎ 971-2766
本郷3丁目7番~9番		
大江京子	本郷 5-1-41	☎ 971-4825
本郷3丁目3番・4番、本郷5丁目1番~3番・992番地・995番地		
平田南實	本郷 5-8-26	☎ 972-5875
本郷5丁目4番~8番・196番地・197番地・932番地		
駒田順子	本郷 4-3-45	☎ 971-7228
本郷4丁目1番~3番		
古川芳江	本郷 4-90-33	☎ 971-0915
本郷4丁目(1番~3番を除く)		
向井美和子	大正 1-6-32	☎ 972-2058
大正1丁目3番~6番・9番(10号~20号)		
西森清美	大正 3-1-15	☎ 972-1868
大正1丁目7番・8番(1号~12号)、大正2丁目1番・9番、大正3丁目1番・2番		
村尾郁子	大正 2-2-21	☎ 971-3310
大正2丁目2番・大正3丁目3番・4番		
三屋弘子	大正 3-6-1	☎ 972-1114
大正2丁目3番、大正3丁目5番・6番(1号・2号・18号~25号)・8番(6号~22号)・9番		
華田明子	大正 2-7-5	☎ 971-1301
大正2丁目6番~8番・10番		
梶原享子	大正 3-7-14	☎ 971-4573
大正2丁目4番・5番、大正3丁目6番(3号~14号)・7番・8番(1号~3号)		
田中美佐子	古町 1-10-17	☎ 972-1702
古町1丁目1番(1号~10号・31号~43号)・9番~11番		
松下百合子	古町 1-7-37	☎ 971-1827
古町1丁目1番(11号~30号)・2番・7番・8番、古町3丁目1番		
上野やす子	古町 2-2-9	☎ 971-2921
古町1丁目3番~6番、古町2丁目1番・2番		
瀬川和代	古町 2-4-28	☎ 971-0313
古町2丁目3番~9番		
辻本司津子	古町 3-5-13	☎ 972-1223
古町3丁目2番~7番		
松永喜美子	今町 2-3-11	☎ 973-0182
今町2丁目1番~4番・5番(2号~8号・30号~31号)・6番(1号~14号・29号~31号)		
木戸秀光	今町 1-1-5	☎ 972-0058
今町1丁目1番~6番、大正1丁目1番・2番・9番(3号~9号・56号~59号)		
○ 辻野弘美	今町 2-9-27	☎ 972-1953
今町2丁目5番(2号~8号・30号・31号を除く)・6番(1号~14号・29号~31号を除く)~11番		

柏原東地区 (13人)

藤井裕子	上市 1-3-35-1-503	☎ 973-1666
上市1丁目1番~5番		
皆田雅己	上市 1-8-35	☎ 972-3541
上市1丁目6番~8番		
◎ 山本幸造	上市 2-5-5	☎ 971-4393
上市2丁目		
寺川邦子	上市 3-3-1	☎ 971-2667
上市3丁目1番(1号~14号)・2番・3番・4番(21・24)・5番(1・3・7・8・19・21・22)、6番(8・9) 上市4丁目2番~5番(市人柏原寮および社宅含む)		

国分東地区 (24 人)

裏サヨ子	国分本町 1-6-13	☎ 978-6147
国分本町 1 丁目		
◎ 西村丘子	国分本町 2-4-11	☎ 977-6979
国分本町 2 丁目		
門谷充彦	国分本町 3-1-25	☎ 977-1156
国分本町 3 丁目 2 番 (6 号~10 号)・4 番・7 番・10 番~12 番		
青木郁子	国分本町 3-3-23	☎ 978-7363
国分本町 3 丁目 1 番・2 番 (6 号~10 号を除く)・3 番・5 番・6 番・8 番・9 番・13 番		
谷口和宏	国分本町 4-7-26	☎ 977-8566
国分本町 4 丁目		
山口秀子	国分本町 5-7-5	☎ 978-6196
国分本町 5 丁目 1 番 (1 号~14 号)・2 番 (1 号~9 号)・3 番~5 番 (26 号を除く)・6 番・7 番		
谷野純子	国分本町 6-4-11	☎ 978-7383
国分本町 5 丁目 1 番 (15 号~21 号)・2 番 (10 号~18 号)・5 番 (26 号)・国分本町 6 丁目 1 番~6 番		
柿木佳都栄	国分本町 6-9-5	☎ 977-0615
国分本町 6 丁目 7 番~14 番		
谷野恵津子	国分本町 6-13-31	☎ 978-6395
国分本町 7 丁目 1 番~4 番 (3 号~18 号および 20 号~34 号を除く)・5 番・10 番 (5 号~36 号)		
増田良子	国分本町 7-8-14	☎ 977-1239
国分本町 7 丁目 6 番~7 番・8 番 (6 号~19 号)・9 番 (4 号~48 号)・10 番 (38 号~43 号・55 号~64 号・87 号・88 号)・国分東条町 1 番 (39 号~43 号)・2 番 (26 号~38 号・54 号~76 号)		
秋田隆孝	国分本町 7-8-28	☎ 977-4108
国分本町 7 丁目 8 番 (2 号~5 号・20 号~76 号)・9 番 (1 号~3 号・50 号~55 号・71 号~76 号)・国分東条町 3 番 (3 号~8 号)・田辺 1 丁目 16 番 (84 号・85 号)		
○ 浅田由子	田辺 1-6-9	☎ 977-3993
田辺 1 丁目 1 番~13 番		
北川康弘	国分本町 7-4-33	☎ 976-2812
国分本町 7 丁目 4 番 (3 号~18 号・20 号~34 号)・田辺 1 丁目 14 番~16 番 (84 号・85 号を除く)・田辺 2 丁目 11 番・12 番		
横辻行子	田辺 2-2-17	☎ 977-6613
田辺 2 丁目 1 番~5 番		
鎌田佳代子	田辺 2-10-75	☎ 977-9375
田辺 2 丁目 6 番~10 番・13 番		
平田孝江	国分市場 1-4-14	☎ 977-6262
国分市場 1 丁目 1 番~6 番 (府営芝山住宅を除く)		
木代目進	国分市場 1-8-76	☎ 976-1151
国分市場 1 丁目 7 番~9 番		
西川茂	国分市場 1-6-1-8-404	☎ 977-8464
国分市場 1 丁目 6 番 (府営芝山住宅)		
裏山フサ子	国分市場 2-5-24	☎ 977-0755
国分市場 2 丁目 1 番~10 番		
西埜義信	国分市場 2-11-79	☎ 976-1031
国分市場 2 丁目 11 番~13 番		
上田久美子	国分東条町 12-8	☎ 978-6296
国分東条町 1 番 (39 号~43 号を除く)・2 番 (26 号~38 号・54 号~76 号を除く)・3 番 (3 号~8 号を除く)~17 番		
○ 吉田友枝	国分東条町 15-14	☎ 977-7744
国分東条町 18 番~26 番		
加藤知子	国分東条町 27-28	☎ 977-9822
国分東条町 27 番・28 番 (1 号~10 号)		
下村純子	国分東条町 29-14	☎ 977-2397
国分東条町 28 番 (1 号~10 号を除く)・29 番~全て		

国分中地区 (12 人)

木村啓子	旭ヶ丘 1-5-6	☎ 976-1841
旭ヶ丘 1 丁目 1 番~3 番・8 番・9 番・玉手町 1 番 (10 号~25 号)		
乾悦子	旭ヶ丘 1-6-37	☎ 959-4640
旭ヶ丘 1 丁目 4 番~7 番・14 番 (21 号~52 号)		

○ 近藤弘子	法善寺 4-6-7	☎ 972-5955
法善寺 4 丁目 4 番~8 番 355 番地~418 番地・441 番地~453 番地・9 番 (35 号・36 号)		
山口はるみ	法善寺 4-9-13	☎ 973-0963
法善寺 4 丁目 1 番~3 番・9 番 (35 号・36 号除く)		
仲井祐子	山ノ井町 4-10	☎ 971-2860
山ノ井町		

堅下中地区 (13 人)

藤井謙昌	大県 1-4-10	☎ 972-6399
大県 1 丁目 1 番~10 番		
小泉三美	大県 2-2-21	☎ 971-6462
大県 2 丁目 1 番~4 番		
奥村 貴美	大県 2-7-10	☎ 973-1119
大県 2 丁目 5 番~10 番		
城戸泰代	大県 3-1-1-201	☎ 971-5615
大県 3 丁目 1 番~5 番		
石幸歌子	大県 3-8-5	☎ 972-5262
大県 3 丁目 6 番~9 番		
上田悠子	大県 3-10-35	☎ 973-3744
大県 3 丁目 10 番~13 番		
大坪清利	大県 4-8-25	☎ 971-7576
大県 4 丁目 1 番~10 番		
橋本芙美子	大県 4-6-13-21	☎ 971-4395
大県 4 丁目 11 番~19 番・431 番地~659 番地の 2 (ジョイネス柏原)		
藤井孝治	平野 1-4-1	☎ 973-0210
平野 1 丁目 1 番~7 番		
田中秀雄	平野 1-10-5	☎ 973-2277
平野 1 丁目 8 番~12 番		
山荘喜良	平野 2-2-41	☎ 971-8326
平野 2 丁目 1 番~12 番		
○ 大野次男	平野 2-15-25	☎ 971-1777
平野 2 丁目 13 番~17 番		
堀江秀治	平野 2-44-1-208	☎ 971-5729
平野 2 丁目 18 番~全て		

堅下南地区 (11 人)

西浦三津恵	太平寺 1-7-23	☎ 971-1273
太平寺 1 丁目 1 番~7 番・8 番 (1 号~19 号)		
◎ 高井優	太平寺 2-7-38-201	☎ 973-1663
太平寺 2 丁目 1 番~11 番		
○ 川口智司	太平寺 1-10-9	☎ 972-3236
太平寺 1 丁目 8 番 (20 号~45 号)・9 番~13 番		
山本和美	太平寺 2-15-1	☎ 973-0894
太平寺 2 丁目 12 番~21 番		
坂本貞義	安堂町 3-83	☎ 971-8067
安堂町 1 番~5 番		
吉内ひろ子	安堂町 14-20	☎ 971-2418
安堂町 6 番・13 番・14 番・22 番・28 番地・74 番地~76 番地		
瀬戸山幸代	安堂町 11-1	☎ 971-1410
安堂町 7 番~12 番・15 番~21 番・地番部分 (28 番地、74 番地~76 番地を除く)		
古賀富子	高井田 553-6	☎ 977-6590
高井田 (JR 大和路線の北側)		
河原孝治	高井田 1593-6	☎ 975-1308
高井田 (高井田台)		
岡本賢次	高井田 1204-359	☎ 975-2318
高井田 (青山台)		
山崎三恵	高井田 588-2	☎ 978-6239
高井田 (JR 大和路線の南側)		

横尾陽子	雁多尾畑 275	☎ 979-0153
<small>横尾、生津</small>		
西峰一夫	雁多尾畑 5201	☎ 979-0525
<small>畑上</small>		
◎ 坂田シズ子	雁多尾畑 853	☎ 979-0308
<small>本堂</small>		
杉田奈津子	雁多尾畑 6300	☎ 979-0001
<small>畑下</small>		

〈主任児童委員〉(10人)

小川康代	柏原小学校	大正 2-6-23	☎ 971-2190
北野ひとみ	柏原東小学校	堂島町 2-17-706	☎ 971-7067
西育代	堅下北小学校	山ノ井町 1-7	☎ 972-4328
吉見静香	堅下小学校	平野 1-8-5	☎ 971-6972
<small>堅下中地区委員長</small>			
山本真由美	堅下南小学校	高井田 1204-397	☎ 976-2047
伊藤裕子	国分小学校	国分本町 7-6-11	☎ 978-6342
安尾一恵	国分東小学校	国分東条町 11-12	☎ 978-6470
福西陽子	旭ヶ丘小学校	旭ヶ丘 3-5-6	☎ 976-3948
曾根桂子	玉手小学校	玉手町 22-10	☎ 976-2975
高見智三代	堅上小学校	雁多尾畑 1344	☎ 979-0003

【役員】	会長	谷口和宏	会計	田中典子
	副会長	平田南實	監事	三屋弘子
	〃	中野重和	〃	山崎三恵
	〃	大坪清利	常任相談役	阪本豊子

民児協の活動・協力活動

- 心配ごと相談
- 緊急通報装置の申請
- 愛の一声訪問運動
- 介護相談員
- 一日里親事業
- 共同募金活動
- 人権啓発活動
- 金婚式の申請手続き
- 「障害者週間」街頭キャンペーン
- ひとり暮らし高齢者の手芸教室
- 寝たきり高齢者の訪問
- 子どもの健康相談
- 「ゆうゆう広場」のお手伝い
- 施設児童ぶどう狩り招待
- 青少年健全育成会活動
- 「親子ではっぴーフェスティバル」参加
- 柏原ふれあい広場参加
- 社会を明るくする運動
- 福祉関係貸付申請相談
- 地区福祉委員活動への協力
- 地域の方へ福祉サービスの情報提供

民生委員の担当区域が分かりにくい場合は、柏原市社会福祉協議会もしくは、市役所地域福祉係までお問い合わせください。

永井英千子	旭ヶ丘 1-12-10	☎ 977-9638
<small>旭ヶ丘 1丁目 10番~13番・14番(1号~17号)・15番~17番、玉手町 1番(1号~25号を除く)~4番(1号~25号・51号~76号)</small>		
三浦衣世	旭ヶ丘 2-3-56	☎ 975-2552
<small>旭ヶ丘 2丁目 1番~5番</small>		
西谷洋子	旭ヶ丘 2-10-18	☎ 976-1076
<small>旭ヶ丘 2丁目 6番~15番</small>		
中澤照美	旭ヶ丘 3-6-5	☎ 978-0780
<small>旭ヶ丘 3丁目 2番~12番</small>		
神代和枝	旭ヶ丘 3-1-29-43	☎ 977-0847
<small>旭ヶ丘 3丁目 1番</small>		
門谷優子	旭ヶ丘 3-13-10	☎ 977-9656
<small>旭ヶ丘 3丁目 13番・旭ヶ丘 4丁目</small>		
藤野二三江	旭ヶ丘 3-15-21	☎ 976-0204
<small>旭ヶ丘 3丁目 14番~15番</small>		
◎ 西浦君子	国分西 2-3-67	☎ 977-5418
<small>国分西 1丁目</small>		
東尾恵子	国分西 1-3-23	☎ 977-0246
<small>国分西 2丁目 1番・2番・3番(1号~29号・51号~67号)</small>		
○ 榮節子	国分西 2-6-32	☎ 976-0215
<small>国分西 2丁目 3番(30号~50号)・4番~7番</small>		

国分西地区(14人)

三浦博	片山町 3-20	☎ 978-7432
<small>片山町 2番(1号~12号)・3番~8番</small>		
阪本豊子	片山町 1-91	☎ 977-0944
<small>片山町 1番・2番(15号~30号)・10番・11番</small>		
尾野鈴美	片山町 11-26	☎ 978-6861
<small>片山町 9番・12番~20番</small>		
○ 山元茂	石川町 4-23	☎ 977-5503
<small>石川町 1番~5番</small>		
藤井勇	石川町 6-31	☎ 934-3638
<small>石川町 6番</small>		
坂幸代	石川町 7-33-406	☎ 977-6270
<small>石川町 7番・8番</small>		
蘆田聡	玉手町 25-69	☎ 977-9776
<small>玉手町 1番(1号~9号)・4番(29号スカイハイツ)・42号~46号・49号内外ハイツを含む)・25番(シャトルメールを含む)</small>		
◎ 山田康博	玉手町 20-54	☎ 977-3256
<small>玉手町 5番・6番(玉手山サンハイツを除く)・19番~24番</small>		
松村俊子	玉手町 12-24	☎ 977-0523
<small>玉手町 6番(玉手山サンハイツ) 7番~13番、円明町 1番(6号~14号)</small>		
西川みどり	玉手町 16-10	☎ 977-0032
<small>玉手町 14番~16番・円明町 5番(18号・19号)</small>		
仲川良美	玉手町 18-31	☎ 977-4943
<small>玉手町 17番・18番</small>		
寺田信子	円明町 12-6	☎ 977-1815
<small>円明町 1番(1号~5号)・2番(1号~80号)・3番・4番・5番(18号・19号を除く)・10番</small>		
吉井正治	円明町 10-5	☎ 977-2621
<small>円明町 6番~9番・11番~14番(10号~25号)・15番・17番・18番</small>		
岩崎光子	円明町 14-4-206	☎ 976-2508
<small>円明町 2番(81号~83号)・14番(府営円明住宅)・16番・中小企業団地</small>		

堅上地区(7人)

山口邦昭	青谷 2196	☎ 979-0069
<small>青谷 1組~8組</small>		
中野重和	青谷 559-8	☎ 979-0008
<small>青谷 9組~12組、峠</small>		
○ 大崎信行	青谷 129-3	☎ 979-0044
<small>青谷 13組~15組</small>		

福祉

手話通訳者がいます



手話マーク

平日の午前9時～午後5時、市役所・教育センターで利用できます。学校関係や病院などに手話・文字通訳者の派遣もできます。

申込み 障害福祉課（窓口）
 番 ☎ 972・1508 FAX
 972・2200）へ。

特別児童扶養手当・障害児福祉手当・特別障害者手当・経過的福祉手当の

手当額変更



※ 4月分から手当の支給額が変更になります。

		28年度(月額)	29年度(月額)
特別児童扶養手当	1級	51,500円	51,450円
	2級	34,300円	34,270円
障害児福祉手当		14,600円	14,580円
特別障害者手当		26,830円	26,810円
経過的福祉手当		14,600円	14,580円

障害児福祉手当・特別障害者手当・経過的福祉手当は、2月分～4月分（3カ月分）を5月10日（水）に振り込みます。

問合せ 障害福祉課 ☎ 972-1508

点字・音訳版 広報かしわら

ご希望の方は、障害福祉課（☎972・1508）または社会福祉協議会（☎972・6760）へご連絡ください。

国際ソロプチミスト大阪・柏原から寄付をいただきました

3月23日、国際ソロプチミスト大阪・柏原の皆さんから児童虐待防止に役立つようにと柏原市社会福祉協議会善意銀行へ10万円の寄付をいただき

きました。

いただいた寄付は、有効に

活用させていただきます。

ありがとうございました。



第18回

高井田苑祭を

開催します

とき 5月14日（日）午前11時～午後2時

ところ 障害者支援施設 高井田苑（大字高井田1020・58）

※河内国分駅、高井田駅への送迎あり。

内容 バザー、模擬店、その他催し物など

問合せ 高井田苑

☎ 975・3931

高額介護（予防）サービスの見直しが行われます

高額介護（予防）サービス費は、世代間・世代内の公平性を確保しつつ、制度の持続可能性を高める観点から、次のとおり改正されます。

- ① 第4段階の月額上限を37200円から44400円に引き上げる（平成29年8月サービス利用分から適用）。
- ② 1割負担となる被保険者の

みの世帯については、新たに、自己負担額の年間（前年の8月1日～7月31日までの間）の合計額に対して446400円（37200円×12カ月）の負担上限額を設定する（3年間の時限措置）。平成29年8月1日～30年7月31日までの間のサービス利用分から適用。

問合せ 高齢介護課介護業務係 ☎ 972・1571

後期高齢者医療 入院時の居住費（光熱水費相当額）の負担額が変わります

65歳以上の医療療養病床に入院する患者の居住費について、介護保険施設や在宅との負担の公平化を図る観点から、光熱水費相当額の負担を求めることになり、自己負担限度額が変更となります。ただし、難病患者については、居住費（光熱水費相当額）の負担を求めません。

平成29年10月と30年4月からの2回に分けて、次のとおり居住費が変更されます。

65歳以上医療療養病床	平成29年10月～負担額（日額）	平成30年4月～負担額（日額）
医療区分Ⅰ（ⅡⅢ以外の方）	370円	370円
医療区分ⅡⅢ（医療の必要性の高い方）	200円	
難病患者	0円	0円

問合せ 大阪府後期高齢者医療広域連合給付課 ☎ 06-4790-2031
 柏原市高齢介護課高齢者医療係 ☎ 972-1580

- イベント
- 子育て
- 教育文化
- スポーツ
- 安全環境
- 上下水道
- まちづくり
- 地域生活
- 財政税
- 国保年金
- 人権福祉
- 病院健康
- 募集
- 学ぶ
- 楽しむ
- 動く
- その他
- 相談
- 施設案内等
- まちの話題

高額療養費制度は、家計に対する医療費の自己負担が過重なものとならないよう、医療機関の窓口で医療費の自己負担を支払っていただいた後、月ごとの自己負担限度額（被保険者世帯の所得に応じて設定）を超える部分について、事後的に大阪府後期高齢者医療広域連合から償還払い（※）される制度です。（※）入院の場合や同一の医療機関での外来の場合、医療機関の窓口での支払いを自己負担限度額までにとどめる現物給付化の仕組みが導入されています。

平成 29 年 8 月と 30 年 8 月からの 2 回に分けて、下表のとおり自己負担限度額の改正が行われます。

【平成 29 年 8 月～】

■自己負担限度額とその判断基準

所得区分	負担割合	自己負担限度額（月額）	
		外来（個人単位）	外来＋入院（世帯単位）
課税所得 145 万円以上	3 割	57,600 円	80,100 円＋1%（注 1） （44,400 円）（注 2）
一般	1 割	14,000 円 （年間 14.4 万円上限）	57,600 円 （44,400 円）（注 2）
低所得Ⅱ【同一世帯の全員が住民税非課税で低所得者Ⅰ以外の被保険者】		8,000 円	24,600 円
低所得Ⅰ【同一世帯の全員が住民税非課税で、その世帯全員の個々の所得が 0 円（ただし、公的年金等の控除額は 80 万円として計算）、または同一世帯の全員が住民税非課税で、老齢福祉年金を受給している被保険者】			15,000 円

（注 1）医療費が 267,000 円を超えた場合は、その超えた分の 1% が加算されます。

（注 2）（ ）内の金額は年 3 回以上該当した場合の 4 回目以降の額。

※入院時の食事代や差額ベッド代等保険診療外の費用は含みません。

※月の途中で 75 歳になられた方の場合、その誕生月については、誕生日前に加入していた医療保険制度と誕生日後の後期高齢者医療制度における自己負担限度額が、それぞれ通常月の 2 分の 1（半額）になります。

【平成 30 年 8 月～】

■自己負担限度額とその判断基準

所得区分	負担割合	自己負担限度額（月額）	
		外来（個人単位）	外来＋入院（世帯単位）
課税所得 690 万円以上	3 割	252,600 円＋1%（注 1） （140,100 円）（注 4）	
課税所得 380 万円以上		167,400 円＋1%（注 2） （93,000 円）（注 4）	
課税所得 145 万円以上		80,100 円＋1%（注 3） （44,400 円）（注 4）	
一般	1 割	18,000 円 （年間 14.4 万円上限）	57,600 円 （44,400 円）（注 4）
低所得Ⅱ【対象者は上記表と同じ】		8,000 円	24,600 円
低所得Ⅰ【対象者は上記表と同じ】			15,000 円

（注 1）医療費が 842,000 円を超えた場合は、その超えた分の 1% が加算されます。

（注 2）医療費が 558,000 円を超えた場合は、その超えた分の 1% が加算されます。

（注 3）医療費が 267,000 円を超えた場合は、その超えた分の 1% が加算されます。

（注 4）（ ）内の金額は年 3 回以上該当した場合の 4 回目以降の額。

※入院時の食事代や差額ベッド代等保険診療外の費用は含みません。

※月の途中で 75 歳となられた方の場合、その誕生月については、誕生日前に加入していた医療保険制度と誕生日後の後期高齢者医療制度における自己負担限度額が、それぞれ通常月の 2 分の 1（半額）になります。

問合せ 大阪府後期高齢者医療広域連合 給付課 ☎ 06-4790-2031
柏原市高齢介護課高齢者医療係 ☎ 972-1580

出産から終生まで、一人ひとりの一生に寄り添います。

市立柏原病院 ☎ 972-0885

Information



マンモグラフィ最新装置を導入

乳がんになる方が増加しています。しかし、早期発見・早期治療により比較的治りやすいと言われています。その検査の一つがマンモグラフィ検査です。撮影時に乳房を薄く均一に圧迫することで鮮明な画像が得られ、変化が発見しやすくなります。市立柏原病院で導入した最新装置では、従来の装置に比べて被ばく量が少なくなり、圧迫時の痛みも和らげる工夫がされています。画像はより高画質で、診断にも大きく貢献しています。

診察予定表 (変更になる場合あり 5月1日予定)

◆受付時間 <平日>午前8時20分～11時15分、正午～午後3時

科別	区分	曜日				
		月	火	水	木	金
内科	午前	○	○	○	○	○
	午後	○	○	○	○	○
	専門外来	×	×	神経内科 (午前・午後) ※要予約	×	×
外科	午前	○	○	○	○	○
	午後	○	○	○	○	○
	専門外来	×	×	乳腺外科 (午後)	乳腺外科 (午後)	×
泌尿器科	午前	○	○	×	○	○
	午後	○(初診のみ)	×	×	×	×
整形外科	午前	○	○	○	○	○
	午後	○(予約のみ)	○(予約のみ)	○(予約のみ)	○(予約のみ)	○(予約のみ)
小児科	午前	○	○	○	○	○
	午後	×	×	×	×	初診のみ※要予約
	専門外来	神経・内分泌 (午後のみ) ※要予約	乳児検診 ※要予約 (午後のみ)	心理 (午後のみ) 予防接種 (午後のみ) ※要予約	※1	予防接種 (午後のみ) ※要予約
産婦人科	午前	○	○ (女性外来あり)	○	○	○
	午後	○(初診のみ)	×	○(再診のみ)	○(再診のみ)	×
	専門外来	超音波外来 (午後のみ) ※要予約	×	×	超音波外来 (午後のみ) ※要予約	超音波外来 (午後のみ) ※要予約
眼科	午前	×	○	○	×	○
	午後	×	×	×	×	×
皮膚科	午前	○	×	○	○	○
	午後	○	×	×	×	×
皮膚科	専門外来	×	形成外科 (午前のみ) ※要予約	×	フットケア外来 (15時～16時)	フットケア外来 ストーム外来 (午後のみ)

※1 小児科・木曜日午後の専門外来は、次の日程で行っています(要予約)。

①第1・3・5週 アレルギー外来 ②第2週 腎臓外来 ③第4週 心臓外来

時間外・休日診療

内科	全日	24時間365日
循環器内科	火・水・木	午後5時～翌朝8時45分 (祝日は午前8時45分～)
外科	木	午後5時～翌朝8時45分 (祝日は午前8時45分～)
	土・日	午前8時45分～翌朝8時45分
整形外科	木	午後5時～翌朝8時45分 (祝日は午前8時45分～)
小児科	木 ※祝日除く	午後5時30分～7時30分 (午後5時から受付)
	土・日	午前9時～11時30分

EVENT

糖尿病教室

とき 5月24日(水) 午後2時～

ところ 2階第3会議室

テーマ 糖尿病の食事ってどんなん?

講師 管理栄養士

内菌雅史

問合せ 内科外来 内線 1580



イベント

子育て

教育文化

スポーツ

安全環境

上下水道

まちづくり

地域生活

財政税

国保年金

人権福祉

病院健康

募集

学ぶ

楽しむ

動く

その他

相談

施設案内等

まちの話題



4.5人に1人は糖尿病と
言われる時代です。

今月のテーマ

“糖尿病”ってどんな病気ですか？

糖尿病はよく耳にしますが、どんな病気かと問われると、なかなか一言で説明しにくい病気です。糖尿病は、怪我をしたら血が出る、骨折すると痛い、のような分かりやすい症状が出にくく、簡単に言うと、血糖値が上がる病気です。

糖尿病は、最近でてきた生活習慣病と思われがち

です。しかし、日本人との関わりは古く、平安時代のころからありました。「このよをばわが世とぞ思ふ

望月の かけたることも

なしと思へば」の和歌を詠んだとされる栄華を極めた藤原道長が糖尿病であったようです。彼は、口が渴き、やたら水を飲む、急激な体重減少、視力障害、傷の治りが遅い、家族にも同様の症状があ

内科

武田先生の

健康相談室。

つたと言われています。このように、昔からあった病気で、現代の日本では、4・5人に1人は糖尿病と言われる時代になっています。

先ほど書いた藤原道長の症状が糖尿病の典型的な症状ですが、実際は自覚症状がないまま進行するという、非常に

恐ろしい病気です。「症状がないのに、何が恐いねん！」と思うかもしれません。本当に恐いのは、見えないまま進行する糖尿病の合併症です。合併症は多岐に渡り、心筋梗塞、脳梗塞、足壊疽・切断、失明、血液透析、肺炎などの感染症や、最近では、さまざまながんや認知症など、

多くの病気が糖尿病に



先生のつぶやき

最近、何回か自転車で遠出し、「常日ごろから運動する必要があるな」と痛感しました。奈良公園まで行ったこともあります。達成感があると継続できると思います。気候の良い季節、外に出て体を動かしましょう！

関係すると言われています。血糖値が高いまま放っておくと、このような病気になってしまいます。しかし、悲観することはありません。食事、運動療法をしっかりと、それでも改善しない場合は、飲み薬、注射薬を使って治療します。それによってコントロールできたなら、健康な人と同じ通常の生活を送ることができます。そのため、市立柏原病院でも糖尿病チームをつくり、患者さんの手助けができるように心がけています。

市立柏原病院は、大阪府の「がん診療拠点病院」です。

患者サポート窓口

☎ 972-0885 (内線 1135)

看護や診療に関する相談等、お気軽にご利用ください。

<平日>午前 8 時 45 分～正午、午後 1 時～5 時

がん相談支援センター

☎ 972-0885 (内線 1135)

医療ソーシャルワーカーが、がん患者さんにとって必要な情報を個別に提供します。

<平日>午前 9 時～11 時 30 分、午後 1 時～3 時

イベント

子育て

教育文化

スポーツ

安全環境

上下水道

まちづくり

地域生活

財政税

国保年金

人権福祉

病院健康

募集

学ぶ

楽しむ

動く

その他

相談

施設案内等

まちの話題

市立柏原病院の新任医師の紹介

この4月から赴任した8人の医師に、次の質問に答えてもらいました。
①以前の勤務地 ②専門分野 ③趣味 ④柏原市の好きなところ ⑤メッセージ

▼外科

飯盛 望

- ①大阪市立大学医学部附属病院
- ②一般外科
- ③ピアノ、散歩
- ④豊かな自然と柏原ぶどう
- ⑤まだまだ駆け出しの外科医ですが、一日も早く柏原市の皆さんの健康に貢献できるようにがんばります。

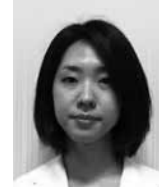

▼内科

藤川 淳一

- ①愛染橋病院
- ②消化器内科
- ③旅行
- ④自然が近く、住みやすい環境
- ⑤まだまだ未熟ですが、少しでも早く貢献できるようにがんばります。



▼小児科

橋本 泰佑

- ①市立豊中病院
- ②小児科
- ③アウトドア、音楽鑑賞
- ④カタシモワイナリー
- ⑤出身は大阪ですが初めて来る土地なので、ワクワクドキドキしています。柏原市の医療に貢献させていただきます。

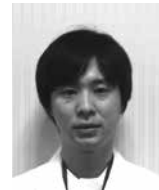

▼産婦人科

梶谷 耕二

- ①大阪市立総合医療センター
- ②産科・婦人科
- ③あたたかい地域への旅行
- ④山が近く、病院の食堂からの眺望
- ⑤周産期専門医が2名在籍しています。充実した周産期医療を提供していきます。



▼整形外科

伊達 優子

- ①大阪市立十三市民病院
- ②整形外科、脊椎外科
- ③旅行、音楽鑑賞
- ④豊かな自然、ワイン
- ⑤地域医療に貢献できるよう、微力ながらがんばりたいと思います。



▼小児科

趙 有季

- ①大阪市立大学医学部附属病院
- ②小児科
- ⑤昨年度までは、大阪市立大学医学部附属病院小児科で小児の消化器・肝臓疾患および腹部エコーを担当していました。子どもは症状を的確に言うのが難しく、治療が遅くなり重症化してしまう場合があります。代弁者である保護者の皆さんの話にしっかり耳を傾け、少しでも早く診断・治療が行えるよう努めます。



▼放射線科

塚本 太郎

- ①大阪市立大学医学部附属病院
- ②放射線診断
- ③マンドリン演奏
- ④落ち着いた雰囲気、散歩すると気持ちよさそう。
- ⑤大学ではCT、MRIの読影を行い診断をサポートしていました。他科の先生方のお力になれるよう、また市民の皆さまに貢献できるようにがんばりたいと思います。

けんこう ガイド

予約・問合せ 保健センター ☎ 973-5516

(受付：平日 午前9時～午後5時15分)

- ・市民対象。車での来場はご遠慮ください。
- ・手話通訳は事前に障害福祉係(FAX 972-2200)へ。
- ・暴風警報などにより事業は中止・縮小します。

【おとなの健康づくりコーナー ※年齢は平成30年3月31日時点です】

各種検診 (全て無料)

- 対象**
- ・胃がん (胃部X線間接撮影) …30歳以上
 - ・大腸がん (便潜血検査2日法)、肺がん・結核 (胸部X線)、骨粗しょう症 (治療中は不可) …40歳以上
 - ・子宮頸がん (頸部細胞診) …20歳以上で西暦奇数年生まれ
 - ・乳がん (視触診・マンモグラフィ) …30歳以上で西暦奇数年生まれで次の項目に該当しない
【授乳中・卒乳したが母乳が出る・妊娠中またはその可能性がある・豊胸手術を受けた・ペースメーカー装着】

◆集団検診 (予約制・先着順)

いずれも予約は保健センターまで。5・6月分のがん検診は受付中。なお、定員に達している検診は取り消し線を引いています (例：~~乳~~)。印刷の日程上、広報誌発行時点で募集が終了している場合があります。

※6月11日は日曜日開催です。平日に受診できない方はぜひこの機会にどうぞ。

※6/8・11午後の胃がん検診は65歳未満のみ。

会場	保健センター				国分合同会館	
	5/11 (木)	6/8 (木)※	6/11 (日)※	6/21 (水)	5/15 (月)	6/6 (火)
午前	胃 大 乳	乳 大 肺 乳	胃 大 肺	乳 骨	胃 大	乳 乳
午後	乳	胃 大 肺 乳	胃 大 肺	乳 骨		乳 骨

凡例 大…大腸がん 肺…肺がん・結核
乳…乳がん 胃…胃がん 骨…骨粗しょう症

◆個別検診 受診の際に保険証を持参してください。

市内医療機関

項目	実施医療機関	とき	予約
乳がん検診	柏原病院	水曜日 午前、木曜日 午後	保健センターへ要予約
	小路医院	診療時間内 (受付は診療終了30分前まで)	
子宮頸がん検診	柏原病院	月～金曜日 午前	不要
	益弘産婦人科クリニック	診療時間内	
	岡本産婦人科医院		
大腸がん検診	市内指定医療機関	医療機関で確認	医療機関で確認

市外医療機関

※本年度から、大阪がん循環器病予防センターで最大5つのがん検診を同日に受診できるようになりました。

項目	実施医療機関	とき	予約
胃がん検診	大阪がん循環器病予防センター 大阪市城東区森之宮 1-6-107	平日 午前 ※乳・子宮頸がんのみの場合は、火・木曜日午後となります。	①保健センターに電話をして、受診券の交付を受ける。 ②大阪がん循環器病予防センターに電話で予約。
大腸がん検診			
肺がん・結核検診			
乳がん検診			
子宮頸がん検診			

※がん検診は、集団か個別検診のどちらか一方で年1回 (乳がん・子宮頸がんは2年に1回) 受診可。

体脂肪測定会 (予約不要、ペースメーカー使用の方は不可)

とき 5月25日 午後1時30分～2時 ところ 保健センター

わいわい健康大作戦 みんなでわいわい楽しみながら身体によいことを体感しましょう。

対象 柏原市民で40歳以上の方 **申込み** 保健センターで5月1日から受付開始（先着順）

テーマ	ところ	とき	持ち物
運動編 歩いてストレッチ	保健センター 2階集団指導室2	5月25日 午後2時～3時30分	運動できる服装・タオル・お茶
調理実習編 見逃さない！脂質異常症	保健センター 2階調理実習室	5月30日 午前10時15分～午後1時ごろ	食材費300円・エプロン・三角巾・タオル・米1合・箸

こどものコーナー

妊娠届・母子健康手帳の交付

妊娠判定を受けたら、妊娠届を提出し、母子健康手帳および妊婦健康診査受診券の交付を受けてください（妊婦本人以外が交付を受ける場合、委任状が必要です）。市では、保健師との面談を行い、妊娠・出産に関する相談や父子手帳、おむつなどのサンプルや情報誌の配布、母子保健サービスの案内などの早期支援を行っています。

交付場所 保健センター

4月1日から、保健センターのみで母子健康手帳の交付を行っています。



乳児健診（個別）

乳児一般健診（1カ月児健診）

母子健康手帳と一緒に渡している受診券の利用で、健診費用の一部補助が受けられます（受診券は府内医療機関のみ利用できます）。※平成29年4月1日受診分から府外医療機関で受診した場合も助成します。詳しくは保健センターまで。



乳児後期健診（10カ月児健診）

4カ月健診時にお渡ししている受診票で府内医療機関で健診が受けられます（生後9カ月～1歳未満）。

乳幼児健診（集団）

受付時間は午後1時～1時30分、いずれも保健センターで実施。対象者には個別通知します。2カ月以内に転入出された時や、体調が悪くなった時など、日程変更をご希望の場合はご連絡ください。

- ・4カ月児健診 5月12日・17日
- ・1歳6カ月児健診 5月16日
- ・2歳6カ月児歯科健診 5月1日
- ・3歳6カ月児健診 5月10日・22日

訪問事業・教室など

- ・新生児訪問・助産師のすこやか訪問 妊婦さん・生後4カ月ごろまでの赤ちゃんを対象に訪問しています。母子健康手帳別冊についているはがきを保健センターまで送付してください。
- ・乳児早期訪問 生後2～3カ月ごろの赤ちゃんを対象に、事前連絡の上、保健師などが訪問します。

教室名	とき・内容	対象	ところ
両親教室	5月26日 午後1時45分～3時30分 パパの妊婦体験・沐浴実習（要予約）	妊娠中の方とその家族	保健センター
のびのびクラブ （幼児の栄養教室）	5月18日・31日 午前10時40分～11時30分 （要予約・先着15名）※31日は以前実施したメニュー	1歳半～3歳半ごろの親子	
離乳食 講習会	ゴックンクラス 5月15日 午後1時50分～3時	5～6カ月ごろの親子	
	モグモグクラス 5月19日 午後1時50分～3時	7～8カ月ごろの親子	
	パクパククラス 5月17日 午前10時30分～11時40分（要予約）	1歳～1歳半ごろの親子	
助産師のすこやかサロン	5月12日・26日 午後（予約時に調整）	妊娠中の方と就園前の親子	

嘱託保健師・アルバイト助産師募集中！

嘱託保健師は乳幼児健診や相談業務、アルバイト助産師については新生児訪問や妊産婦相談などを行ってまいります。日数、時間など詳しくは保健センター（☎973-5516）までお問い合わせください。



イベント

子育て

教育文化

スポーツ

安全環境

上下水道

まちづくり

地域生活

財政税

国保年金

人権福祉

病院健康

募集

学ぶ

楽しむ

動く

その他

相談

施設案内等

まちの話題



予 防 接 種

接種方法・間隔に関して、詳しくは市ウェブサイトをご覧いただくか、保健センター（☎973-5516）まで。

定期の予防接種（高齢者を除く）を柏原市・八尾市・東大阪市（BCG 除く）以外で受ける場合は、予防接種依頼書が必要ですので、必ず事前に保健センターまでご連絡ください。

定期の予防接種

●B型肝炎ワクチン

対象者 平成28年4月1日以降に生まれた1歳に至るまでの方

対象外 肝炎ウイルス（HBs 抗原）陽性の母親から生まれ、母子感染予防としてB型肝炎ワクチンを接種した方

※平成28年9月末までに接種した分、また1歳を過ぎた場合も任意接種（有料）になります。詳しくは、市ウェブサイトをご覧ください。

●日本脳炎予防接種の特例措置対象者

平成17年度から21年度にかけて日本脳炎予防接種の積極的な勧奨の差し控えがありました。そのため、この間に接種の機会を逃してしまった方は、不足分を特例措置として無料で接種することができます。

<定期の対象者>

【第1期】 3歳～7歳半未満

【第2期】 9歳～13歳未満

<特例措置対象者>

①平成9年4月2日～19年4月1日生まれの方（20歳になる1日前まで対象）

②平成19年4月2日～21年10月1日生まれの方（7歳6カ月になる1日前までに3回接種が完了できなかった場合は、9歳から13歳になる1日前までに不足分を接種することができます。）

●高齢者肺炎球菌ワクチン

今までに未接種の方（助成の有無にかかわらず）は、保健センターで助成券を受領後、医療機関へ予約の上、接種してください。

対象 今年度中に65歳以上になる、または身体障害者手帳（心臓・腎臓・呼吸器・ヒト免疫不全ウイルス）1級を有する60～64歳の市民

費用 3,200円（生活保護受給者は無料）

※過去に1回でも同ワクチンを接種した人は対象外

●風しん予防接種

先天性風しん症候群の発症を予防するため、1人1回限り風しん予防接種（ただし、麻しん風しんワクチン接種も可）の費用を全額助成（過去5年以内の抗体検査結果が必要）します。

接種方法 市内の委託医療機関に予約の上、接種。接種時に抗体検査結果と住所が確認できるものを持参のこと。※医療機関での抗体検査は自費。八尾保健所で無料検査あり（以下参照）。

対象 抗体検査で抗体が十分でない方で、次に該当する市民

- ①妊娠希望の方
- ②妊娠希望の方の配偶者
- ③妊婦の配偶者

八尾保健所だより

☎994-0661 FAX 922-4965 八尾市清水町1-2-5

5月の予定	検便検査（腸内細菌・寄生虫卵） 水質検査（飲用水など） ※有料	8日・15日・22日・29日 午前9時30分～11時30分 検査内容の問合せは、藤井寺保健所（☎952-6165）まで。
	HTLV-1検査（ヒトT細胞白血病ウイルス検査）	18日 午前9時30分～10時30分（要予約）※検査要件有
	風しん抗体検査	18日 午前10時30分～11時30分（要予約）※検査要件有
	血液（HIV）検査（匿名可）	11日・25日 午前9時30分～10時30分※藤井寺保健所（☎955-4181）は即日検査可能。要問合せ。
	療育相談・こころの健康相談 アルコール専門相談	詳細は問合せ（要予約）



献 血

17歳（女性18歳）～69歳で50kg以上の方、400ml献血にご協力を！

と き 5月10日（水）午前10時～正午、午後1時30分～4時

と ころ 国分駅西側ロータリー
持ち物 献血カードまたは身分証明書（運転免許証や健康保険証など）

問合せ 献血推進協議会事務局
☎973-5516

イベント
子育て
教育文化
スポーツ
安全環境
上下水道
まちづくり
地域生活
財政税
国保年金
人権福祉
病院健康
募集
学ぶ
楽しむ
動く
その他
相談
施設案内等
まちの話

募集

※このページ以外にも募集記事を掲載している場合があります。

学ぶ

公民館講座受講生募集

①書道に親しむ(毛筆)講座
基礎・基本を分かりやすく、丁寧な実技を通じて学びます。

とき 6月6日・13日・27日、7月11日・18日・25日、8月1日・22日、9月5日・12日の火曜日、午後1時30分～3時30分(全10回)

定員 先着20名(定員を超えた場合は初めての方を優先)

受講料 3千円

②やさしい囲碁入門講座

脳の活性化につながる囲碁を初心者にも分かりやすく学びます。(女性の方も歓迎)

とき 6月10日・17日・24日、7月1日・8日・22日、8月5日・19日・26日、9月2日の土曜日、午後1時30分～3時30分(全10回)

定員 先着20名(定員を超えた場合は初めての方を優先)

受講料 3千円

③教養講座「伊勢物語」の世界

伊勢物語は在原業平を主人公とした和歌を中心とした歌物語です。

後代の文学作品に多大な影響を与えている伊勢物語を代表する章段を取り上げて読解し、その心と言葉について学びます。

とき 6月1日・15日・22日・29日、7月6日の木曜日、午後1時30分～3時(全5回)

講師 大阪教育大学教授 小野恭靖さん

定員 先着30名

受講料 2千円

※共通項目
ところ 文化センター(公民館)

対象 18歳以上の市内在住・在勤・在学の方

申込み 5月9日(火)～22日(月)の午前9時～午後8時(ただし、日・月・火曜日は午前9時～午後5時)に公民館へ電話(☎971・0013)で。

※申込者が10人未満の場合は中止。

受講料 初回受講時に徴収。途中退講時の払い戻し不可。

定期上級救命講習

AEDの使用方法を含む心肺蘇生法、小児の心肺蘇生法やけがの応急手当などの講習を行います。なお、午前中の受講(普通救命講習Ⅰ)のみも可能です。※受講後に修了証を発行します。

とき 6月10日(土) 午前9時30分～午後5時30分(普通救命講習Ⅰ・上級救命講習)

ところ 藤井寺市立市民総合体育館(藤井寺市大井1・2・20)

対象 柏原・羽曳野・藤井寺市に在住・在勤・在学の方

定員 先着30名

受講料 無料

申込み 5月10日(水) 午前9時から電話で受付。

問合せ 柏原羽曳野藤井寺消防組合消防課救急係 ☎958・9937

健康フォーラム

「股関節痛の最新治療」

とき 5月16日(火) 午後1時～2時(午後0時45分受付開始)

ところ 関西福祉科学大学 講師 関西福祉科学大学附属

総合リハビリテーション診療所所長 整形外科医師 三木秀賢さん

定員 先着100名

参加費 無料

申込み 5月11日(木) 必着で、往復はがきに①テーマ名②氏名③住所④電話番号⑤駐車場利用の有無を記入の上、〒582・0026旭ヶ丘3

・111 関西福祉科学大学「健康フォーラム受付係」へ郵送。

問合せ 関西福祉科学大学健康フォーラム受付担当 ☎978・0088

合唱講座 (なつかしい歌と共に)

どなたでも歓迎。途中からの参加も可能です。

とき 5月～平成30年2月の土曜日、午前10時～正午(月1～2回、全16回)。初回は5月20日(土) 午前10時～正午

ところ 関西女子短期大学音楽室(短大3号館2階)

発表会 平成30年2月24日(土) リビエールホール大ホール

指導 関西女子短期大学兼任

講師 仲宗根稔さん

受講料 年間1万円

※練習初日に指定用紙を配布(振込手数料は自己負担)

申込み・問合せ 関西女子短期大学保育学科合唱講座係 ☎977・9548

地場産季節野菜を使った料理教室 和食編

講師は、柏原市で開業50年の「栄楽寿司」で寿司・割烹一筋30年の技を持つ長田達二さん。基本の出汁の引き方講習もあります。

とき 5月17日(水) 午前9時30分～正午

ところ JA大阪中河内堅下支店内料理教室(大県3・4・5)

定員 先着30名

参加費 1200円

申込み・問合せ JA大阪中河内農産物直売所畑のつづき 柏原店に電話(☎943・0313)で。※5月1日(月)～先着順で受付。本人申込みに限る。



**ひとり親家庭等のための
就労支援講座**

介護職員初任者研修講座

とき 7月22日～11月18日の
土曜日(全16回)。8月12日、
9月23日は休み)午前9時～
午後5時

ところ 関西看護医療予備校
寺田校

受講料 教材費として1万円

申込み期間 開講2カ月前～6
月6日(当日消印有効)

定員 20名

申込み・問合せ 大阪府母
子家庭等就業・自立支援セ
ンター ☎06・6762・
9498

子育て支援講座

就学前の発達に偏りのある
お子さんを育てているお母さ
んのための「子育て講座」。
戸惑ったり、不安を感じたり
しながらの子育ては、あなた
だけではありません。仲間と
おしゃべりしながら、自分に
合った子育ての仕方と一緒に
学びませんか? ※参加無
料、一時保育あり

とき 5月23日～7月18日の
火曜日、午前10時～正午

ところ 関西福祉科学大学

定員 10名程度

申込み・問合せ 社会福祉
法人なにわの里 地域相談・
連携室山田さん ☎978・
2202

**ハロートレーニング(大阪)
府障がい者短期職業訓練**

求職中の障がいのある方の
就職を支援するために、就職
に必要な知識や技能を身に着
けてもらえる訓練です。

訓練科・開講日 ①総務・経
理事務科・7月3日、12月1
日②アロマセラピスト養成
科・10月2日③ネットシヨッ
プ運営実践科・平成30年2月
1日(いずれも2カ月間。月
～金曜日、午前9時40分～午
後4時)

受講料 無料。ただしテキス
ト代、交通費は自己負担。

ところ SBキャリアアカレッ
ジ本町校(大阪府中央区南本
町3・4・7第一住建御堂筋
本町ビル)

申込み・問合せ SBキャリ
アカレッジ本町校 田所さん
☎06・6281・1667
FAX 06・6281・1668

■楽しむ■

スマイルランドのイベント

①森のようちえんわくわく
ハイキングとなかまづくり

第1回森のようちえんは、
自然を感じながらのハイキン
グを楽しみます。

とき 5月14日(日)午前10
時～午後3時30分

対象 年中児・年長児、先着

20名(年間登録者優先受付)
費用 2500円(昼食付き)

②森のがっこう 豪快!アウ
トドア料理に挑戦

野外調理器具のグッチオー
ブンを使ったアウトドア料理
に挑戦します。

とき 5月21日(日)午前10
時～午後3時30分

対象 小学生、先着40名

費用 2500円(昼食付き)

※共通項目

ところ スマイルランド
申込み・問合せ 5月1日
(月)午前10時からスマイル
ランド(☎979・0504)
で受付。



かしわらフィッシングスクール



釣りの基本やマナーを、インスト
ラクターが親切・丁寧に指導する入
門講座です。

手作りデリアーやウキを製作した
り、釣り針、釣り糸の結び方や餌のつけ方、キャストイング
の練習などを通して、仲間と一緒に釣りの楽しさを学びませ
んか。

秋には、受講者を対象とした野外での実技講習会も予定し
ています。ぜひご参加ください。

とき 【前期】5月27日、6月10日・24日の土曜日
午前9時～正午

※後期の受講者は広報かしわら8月号で募集します。

ところ フローラルセンター

対象 小学4年生～中学3年生の男女(親子参加も大歓迎)

受講料 無料

定員 先着20名

申込み・問合せ 5月1日(月)～22日(月)の間(土・日
曜日を除く)に、社会教育課まで電話(☎972-1688)または
メール(✉shakaikyoiku@city.kashiwara.lg.jp)で申込み。

※メールでの申込みの際は、タイトルを「フィッシングスク
ール申込み」として、本文に①氏名(ふりがな)、②学校名と
学年、③住所、④電話番号を必ず記入してください。

イベント

子育て

教育文化

スポーツ

安全環境

上下水道

まちづくり

地域生活

財政税

国保年金

人権福祉

病院健康

募集

学ぶ

楽しむ

動く

その他

相談

施設案内等

まちの話題

イエロー・ライン・プロジェクト

「河内かしわら わたの日」
2017

河内木綿を種（無料配布）から育ててみましょう！

スピンドル（糸紡ぎの道具）で糸紡ぎを練習しましょう。

綿くり体験もできます。（参加費無料）

とき 5月10日（水）午前10時30分～午後4時

ところ ふれあい館オガタ（清州1-3-21）

申込み・問合せ 大阪教育大学彫刻研究室 ☎978-3730 tyosoken@ccosaka-kyoiku.ac.jp

絵本作家 山本孝さん
ワークショップ



▲山本孝・作

「深海生物をつくらう」

とき 5月28日（日）①午前10時30分～正午②午後2時～3時30分

国分図書館4階多目的室

定員 各回先着50名 ※年齢不問

申込み・問合せ 国分図書館 ☎975-1212

動く

体育館の個人開放

体育館のアリーナは通常10人以上の団体が利用できますが、次の日は個人でも利用できます。

①柏原オーエンスアリーナ ☎977-8600

とき 5月14日（日）午後1時～5時（他日程でも空きに応じて利用できる場合あり）

②柏原オーエンス第二アリーナ ☎971-5976

とき 5月14日（日）午後1時～5時

トレーニング室の利用

柏原オーエンスアリーナのトレーニング室を利用するには、事前にトレーニング講習会を受講していただく必要があります。

講習希望の方は、事前にお申込みください。

問合せ 柏原オーエンスアリーナ ☎977-8600

バドミントン教室

とき 5月18日・25日、6月8日・15日・22日の木曜日、午前10時～正午（全5回）

ところ 柏原オーエンス第二アリーナ

対象 市内在住・在勤の16歳以上の初心者・中級者

定員 30名（定員になり次第締切り）

参加費 500円

申込み 5月8日・10日・11日・15日の午前10時～午後4時に電話にて受付。18日に参加費と印鑑持参。

問合せ 体育協会事務局 ☎973-3717（月・水・木曜日、午前10時～午後4時）

グラウンド・ゴルフ教室

とき 5月14日（日）午前9時～正午 ※予備日 5月21日（日）

ところ 市役所前河川敷公園

対象 市民（幼児から高齢者）

参加費 無料

申込み 当日午前9時～11時30分まで市役所前河川敷にて受付

※用具の貸出しあり
問合せ 体育協会事務局 ☎973-3717（月・水・木曜日、午前10時～午後4時）

小学生バレーボール教室

とき 5月8日～7月10日の毎週月曜日、午後7時～8時30分（全10回）

ところ 玉手中学校体育館

対象 小学生

定員 40名

参加費 2千円（スポーツ保険料別途800円）

申込み 5月8日（月）までに体育協会事務局へ電話またはFAX（☎・FAX 973-3717 ※月・水・木曜日、午前10時～午後4時）
※途中からの参加も歓迎！

ウォーキング講座（春）

とき 5月24日（水）午前10時～正午
内容 かしわら万歩会（健康づくり応援団）と一緒に約1時間半、ウォーキングします。（参加賞あり）
定員 先着30名（予約制）
持ち物 動きやすい服装、タオル、お茶
申込み・問合せ 保健センター ☎973-5516



イベ
ント

子育て

教育
文化

スポ
ーツ

安全
環境

上下
水道

まち
づくり

地域
生活

財政
税

国保
年金

人権
福祉

病院
健康

募集

学ぶ

楽しむ

動く

その他

相談

施設
案内等

まちの
話題

平成 29 年度春季市民体育大会

柏原市春季市民ゴルフ大会

と き 6月22日(木)

ところ オークモントゴルフクラブ(奈良県山辺郡山添村岩屋3316)

対 象 市内在住・在勤・在学の方、先着60名(男女それぞれ上位入賞者に表彰あり)

競技方法 18ホールズストロークプレー(ダブルペリア・スクラッチ両方集計します)
プレー費・飲食代など実費負担

申込み 往復はがき(返信はがきには宛先を記入)・
FAX・メールのいずれかで、住所・氏名・年齢・
性別・電話番号・FAX番号(お持ちの方)を明記し、
体育協会(〒582-0016 安堂町9-20 FAX 973-
3717 ☐golf@kashiwara-taiku.org)まで。

締切り 6月8日(木) 必着
※組合せなど、詳細は後日連絡します。

問合せ 体育協会 ☎973-3717(月・水・木曜日、午前10時～午後4時)

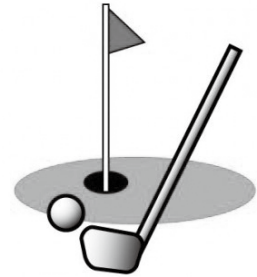

亀の瀬地すべり施設見学会 みんなで防ごう土砂災害 in 亀の瀬

と き 6月3日(土) 午後2時～4時

集 合 午後1時30分に河内堅上駅

ところ 亀の瀬地すべり地(柏原市峠、旧国鉄関西線亀の瀬トンネルの見学もあり)

定 員 先着100名(要申込み)

申込み・問合せ 5月26日(金)までに、大阪府河川室
河川環境課管理グループ(☎06-6941-0351)まで。

※詳しくは大阪府ウェブサイト(<http://www.pref.osaka.lg.jp/kasenkankyo/h29kamenose/index.html>)まで。



トンネル見学の様子



亀の瀬地すべり資料室

■その他■

介護予防サポーターズの
サロン

①いきいきサロン若返り教室

簡単な体操で若返り!

とき 5月12日(金) 午後2
時～3時30分

ところ 市民交流ひろば4階

(JR柏原駅北西線路沿い)

持ち物 飲み物・タオル

服装 動きやすい服装

②いきいきサロン

童謡や唱歌を歌います!

とき 5月19日(金) 午後2
時～3時10分

ところ オアシス3階地域交
流ホール

③物忘れ予防サロン

パズルやいろいろな計算法
などで脳のトレーニング。

とき 5月1日(月) 午後2
時～3時10分

ところ オアシス3階地域交
流ホール

申込み 随時、当日参加も可
能。

問合せ 高齢者いきいき元気
センター ☎970・3100

時～3時10分

ところ オアシス3階地域交
流ホール

※共通項目

対象 おおむね60歳以上で各
会場まで自分で来られる人

費用 1回100円

申込み 随時、当日参加も可
能。

問合せ 高齢者いきいき元気
センター ☎970・3100

イベント
子育て
教育文化
スポーツ
安全環境
上下水道
まちづくり
地域生活
財政税
国保年金
人権福祉
病院健康
募集
学ぶ
楽しむ
動く
その他
相談
施設案内等
まちの話題

高齢者いきいき元気センターの催し

- ①認知症家族介護者の会**
 「いっしょだ」
 認知症の方を介護するご家族が集まり、話をする場です。
とき 5月9日(火) 午後2時～3時30分
ところ オアシス3階 講座室1
- ②カフェほのぼの**
 物忘れが気になる方、家族で認知症の介護をしている方や関心のある方などが集い、交流を楽しむ場です。
とき 5月10日(水)・21日(日) 午後1時～4時
ところ 問屋場亭(国分本町4・9・27)
- ③柏原市いきいき百歳体操を始めてみたい方募集!**
 柏原市いきいき百歳体操の出前講座です。
対象 継続して取り組む予定のおおむね65歳以上の高齢者グループ
 ◎参加人数分のいすが必要
※共通項目
問合せ 高齢者いきいき元気センター ☎970・3100

やすらぎの園の教室

- ①介護レクリエーション教室**
 音楽に合わせて体操・踊り・ゲームなどを楽しみます。
とき 5月10日～24日の水曜日、午後1時～2時15分
②踊って楽しい介護予防と口もと笑顔で健康教室
 河内音頭や炭坑節を習います。
とき 5月8日(月) 午後1時30分～2時30分
③手芸教室
 バネ口金具の小物入れを作ります。
とき 5月8日(月) 午前10時30分～正午
**※事前申込みが必要で
 定員 20名**
持ち物 ものさし、はさみ、筆記用具
費用 200円
◆クラブ会員募集中
 やすらぎの園では、さまざまなクラブ活動が行われています。興味のある方はお気軽に問い合わせください。
※共通項目
ところ・問合せ 老人福祉センター ☎976・1666

ピアカウンセラーサロン

- 「じぶんだけのキャンドルをつくる」
とき 6月3日(土) 午後1時～3時30分
ところ 自立支援センター
持ち物 古いタオル
参加費 300円(材料代)
定員 6名
申込み・問合せ ピアセンタールかしわら ☎971・2039 FAX 971・6801



身体障害者ふれあい家族旅行参加者募集

身体障害者福祉会では、会員およびその家族の方々のふれあい活動の一環として「ふれあい家族旅行」(日帰り)を実施します。
 同会に未加入の方は、加入していただきます(会費600円要)。
ところ 吹田・信楽方面
とき 6月11日(日)
費用 1人6千円
定員 60名
申込み・問合せ 5月26日(金)までに市立柏原病院内売店(☎972-0885)、または市役所障害福祉課(窓口◎番、☎972-1508)まで。

シニア大学

大学教授をはじめ、毎回異なる講師を招き、さまざまな内容の講義が受けられます。
とき 開講式6月6日、第2回以降は27日、7月4日・25日、8月1日、9月12日・26日、10月3日・24日、11月7日の火曜日(全10回) ※いずれも午後2時～
ところ オアシス3階地域交流ホール

シルバーヘルススポーツ講座

第1～4回はグラウンドゴルフ(予定)、第5～8回は室内競技(予定)
とき 開講式6月1日、第2回以降は6月8日・15日・22日(予備日は29日)、9月7日・21日、10月5日・19日の木曜日(全8回) ※第1～4回は午前9時30分～、第5～8回は午後1時30分～
ところ 第1～4回は大和川河川敷公園(市役所前)、第5～8回はオアシス3階地域交流ホール



対象 60歳以上の方
問合せ 老人クラブ連合会 ☎972-6786 (社会福祉協議会)

第25回 柏原市文化連盟祭

ところ 文化センター (上市4-1-27)
 問合せ 公民館 ☎971-0013

子育て

文化連盟の会員が、日ごろの研さんの成果の発表と会員相互の協力による積極的な文化事業の推進を目的として開催します。皆さんお誘い合わせの上、ご来場ください。

教育文化

13日の文化公演会で、大阪教育大学出身の姉妹デュオ「エール・ドウ」によるマリimba・ピアノコンサートを楽しんでいただけます。

スポーツ

安全環境

上下水道

まちづくり

地域生活

財政税

国保年金

人権福祉

病院健康

募集

学ぶ

楽しむ

動く

その他

相談

施設案内等

まちの話題



昨年の様子



日	内容	時間
5月13日(土)	オープニング、第46回総会、文化公演会、抽選会	午後0時50分～4時30分
	文芸展(俳句)、郷土文化展	午前10時～午後5時
	香煎席	午前10時～午後3時
5月14日(日)	お茶席	午前10時30分～午後3時
	文芸展(俳句)、郷土文化展、囲碁大会	午前10時～午後4時
5月20日(土)	芸能発表(フラダンス・舞踊・詩吟・民謡・社交ダンス・河内昔頭・歌謡など)	午前10時～午後4時
	ふれあい横丁(軽食・喫茶、午前10時30分からチケット販売)	午前11時～午後2時
5月21日(日)	芸術展(日本画・洋画・水墨画・写真・書道・ペン習字・陶芸・手工芸)	午前10時～午後5時
	生花展、文芸展(短歌)、柏原盆栽展	午前10時～午後4時
5月21日(日)	芸術展(日本画・洋画・水墨画・写真・書道・ペン習字・陶芸・手工芸)	午前10時～午後4時
	生花展、文芸展(短歌)、柏原盆栽展	午前11時～午後2時
5月21日(日)	ふれあい横丁(軽食・喫茶、午前10時30分からチケット販売)	午前11時～午後2時

※諸事情により、内容を変更することがあります。会場の駐車場に限りがありますので、車での来場はご遠慮ください。

はるるんフェスタ

今年のゴールデンウィークは、見て！学んで！触れて！
 芸術と交わる3日間しよう！

古民家やガレージを利用したダイナミックな作品展示もあります。



① 第3回どきどきワクワクこどもガ～デン

とき 5月5日(金・祝) ①午前10時～午後1時 ②午後2時～5時

対象 小・中学生(小学生は保護者同伴のこと)

定員 各回先着10名

講師 アップコメンバー

参加費 50円(保険代)

② 本格！モデル撮影講座

とき 5月6日(土) ①午前10時30分～午後1時 ②午後2時30分～5時

対象 マニュアル露出設定が可能なデジタルカメラをお持ちで、操作方法がわかる方

講師 光画社

参加費 3,500円

定員 各回6名

③ 簡単！美眉レッスン

とき 5月7日(日) ①午前11時～11時30分 ②午後2時～2時30分

参加費 500円

定員 各回10名程度

④ 柏原ビエンナーレ参加者などによる作品展示

とき 5月5日(金・祝)～7日(日) 午前10時～午後5時

※共通項目

ところ 浅野邸(本郷1-1-8) 柏原船だまり公園前
 申込み・問合せ ご希望のイベント・時間帯を明記の上、参加者全員のお名前、学年を記入し、メール(✉ info@appoko.org)またはFAX(FAX 976-2280)にてアーツプロジェクト・イン・おおさか柏原(アップコ)まで。④は申込み不要(参加費無料)。

手作り野菜を食卓に!

ファミリー農園受付のお知らせ



入園資格 市内在住・在勤の方

利用期間 5月11日(木)～平成30年3月31日(土)

申込み 受付日の抽選時間までに、印鑑・本人確認書類のコピー (運転免許証、健康保険証、年金手帳など)・入園料 (3,500円) を持って希望の農園へ。希望多数時は抽選。(駐車場はありません。)

5月9日(火)

農園名	抽選時間	募集数
太平寺第1農園 (太平寺 1-124-2)	午前9時30分	2
法善寺6農園 (法善寺 2-177-1)	午前10時	2
法善寺3農園 (法善寺 3-725)	午前10時30分	3
法善寺2農園 (法善寺 3-902)	午前11時	3
法善寺5農園 (法善寺 4-279)	午前11時30分	3
大正第4農園 (本郷 4-259-1)	午後1時30分	2
大正第3農園 (大正 3-353-1)	午後2時	3
旭ヶ丘第4農園 (旭ヶ丘 1-464-5)	午後2時45分	1
旭ヶ丘第5農園 (円明町 4929)	午後3時15分	2

入園者のきまり

- ① 1世帯1区画の利用とする
- ② 他人に損害などを与えた場合は自己責任で処理する
- ③ 作物の残りごみは自分で処理する
- ④ また貸しは禁止
- ⑤ 柏原市民ファミリー農園入会規約および入園規則について厳守すること

問合せ 産業振興課 ☎ 972-1554

JA 柏原営農購買所 ☎ 971-8308



5月10日(水)

農園名	抽選時間	募集数
市場第8農園 (国分市場 3079)	午前10時	2
市場第5農園 (国分市場 1-3105-2)	午前10時30分	4
市場第7農園 (国分市場 2-1748)	午前11時	3
市場第6農園 (国分市場 2-2980-1)	午前11時30分	1
東条第1農園 (国分東条町 4055)	午後1時30分	1
東条第2農園 (国分東条町 2327)	午後2時	3

<p>法善寺第5農園</p>	<p>法善寺第2・3・6農園</p>	<p>太平寺第1農園</p>
<p>旭ヶ丘第5農園</p>	<p>旭ヶ丘第4農園</p>	<p>大正第3・4農園</p>
<p>東条第2農園</p>	<p>東条第1農園</p>	<p>市場第5・6・7・8農園</p>

- イベント
- 子育て
- 教育文化
- スポーツ
- 安全環境
- 上下水道
- まちづくり
- 地域生活
- 財政税
- 国保年金
- 人権福祉
- 病院健康
- 募集**
- 学ぶ
- 楽しむ
- 動く
- その他
- 相談
- 施設案内等
- まちの話

ヘルスMかしわらの
男の栄養教室

とき 5月22日(月) 午前10時〜午後1時

ところ オアシス

対象 市内在住の男性、15名

材料費 500円

申込み 往復はがきに住所・氏名・年齢・電話番号を記入し、〒582・0018 大県

4・15・35 柏原市ボランティア・市民活動センター

ボランティアヘルスMかしわら「男の栄養教室」へ5月

11日必着で送付。応募多数時は抽選。結果ははがきで返送。

問合せ 柏原市ボランティア・市民活動センター

ボランティアヘルスMかしわら ☎972・6760(社

会福祉協議会)



柏原市立保育所 保育士募集！！

夏期(7~8月) アルバイト保育士

保育士の仕事に興味のある方♡ブランクのある方♡元気いっぱいの子どもたちと楽しく過ごしませんか？

勤務地 市立保育所(市内5カ所)

募集人数 各保育所1名※短期大学生・大学生可能

勤務期間 7月3日(月)~8月31日(木)の2カ月間※土・日曜日、祝日、8月のお盆期間2日程度(日程は未定)は休み

勤務時間 午前8時45分~午後5時
(休憩時間45分含む)

時給 有資格者(保育士)1,120円
無資格者900円



交通費 徒歩および自転車、バイク利用の場合は、距離に応じて支給。交通機関利用の場合は、上限5,000円(1月の勤務日数が18日未満の場合、1日100円の支給となります。)

仕事内容 保育所児(1歳~5歳児)の生活や主に水遊びなどの援助

登録方法 履歴書・保育士証の写し(有資格の方のみ)をこども育成課へ提出。

※受付時に登録内容の確認を行うため、事前に連絡の上持参ください。

※登録者の中から勤務内容に合う方に順次ご連絡します。



☆上の期間以外のアルバイト保育士(有資格)の登録も募集しています。初めての方も気軽にお問い合わせください。

29年度嘱託保育士

応募資格 保育士資格の登録をしている方で、保育所・幼稚園・子育て支援施設で勤務経験のある方

雇用期間 採用日~平成30年3月31日
(年度更新あり)

募集人数 若干名

勤務場所 市立保育所(市内5カ所、勤務地は選べません。)

勤務時間 午前8時45分~午後5時(休憩時間45分)※開所時間内で変則勤務あり

報酬等 月額20万円

通勤手当は市職員の規定により補助
選考方法 面接および簡単な記述試験(作文形式)

採用試験 随時実施。受付後、電話連絡

申込み 履歴書、保育士証の写しをこども育成課まで持参または郵送。



ご応募お待ちしております！

問合せ こども育成課 ☎972-1581

地域介護予防推進員養成講座

(介護予防サポーターズ・いきいき元気推進員)



地域みんなで元気になろう！

健康や介護予防の基本から学ぶ講座です。

まずはこの講座で、自分自身の健康づくりからはじめましょう。

修了後は、地域の介護予防の各活動にご参加いただけます。

介護予防サポーターズの各サロン（35 ページ参照）や、地域サロン開催などは、できる限り自分のことは自分でするためにも、今後ますます求められる活動です。ぜひ一緒に元気になりましょう。

【講座全 6 回内容】

- 1 日目** 6 月 13 日（火） 午後 2 時～ 4 時
オリエンテーション、介護予防について（保健師）、認知症サポーター養成講座（認知症地域支援推進員）
- 2 日目** 6 月 20 日（火） 午後 2 時～ 4 時
口腔機能講座（歯科衛生士）
- 3 日目** 6 月 27 日（火） 午前 10 時～正午
栄養講座（管理栄養士）、ボランティアについて（ボランティアセンター）
- 4 日目** 7 月 4 日（火） 午後 2 時～ 4 時
柏原市いきいき百歳体操（理学療法士）
地域サロンの紹介や立ち上げ方について（社会福祉協議会）
- 5 日目** 7 月 11 日（火） 午後 2 時～ 4 時
地域介護予防推進員の活動（活動中の地域介護予防推進員）、レクリエーション講座
閉講式
- 6 日目** 9 月（未定）
認知症について（認知症認定医）

対 象 介護予防と地域の健康づくりに関心のある 40 歳以上の市民

と ころ オアシス地域交流ホールおよび講座室

定 員 25 名

申込み・問合せ 6 月 9 日（金）までに、高齢者いきいき元気センター（☎ 970-3100）まで。

介護予防サポーターズ



「いきいきサロン」「物忘れ予防サロン」
「いきいき若返り教室」「旭ヶ丘サロン」
などを開催し、介護予防を広めています。



地域サロン

地域サロンは、歩いていける距離の会館などで開催します。「柏原市いきいき百歳体操」で重りをつけて筋力アップし、できる限り自立した生活を送れる体をつくりま



イベント

子育て

教育文化

スポーツ

安全環境

上下水道

まちづくり

地域生活

財政税

国保年金

人権福祉

病院健康

募集

学ぶ

楽しむ

動く

その他

相談

施設案内等

まちの話題

イベント

子育て

教育文化

スポーツ

安全環境

上下水道

まちづくり

地域生活

財政税

国保年金

人権福祉

病院健康

募集

学ぶ

楽しむ

動く

その他

相談

施設案内等

まちの話題

「自分たちの成人式は自分たちの手で」
成人式を企画・運営してみませんか？



成人式 企画運営委員 募集

平成30年成人式

とき 平成30年1月8日
(月・祝) ※予定

ところ リビエールホール

市では、新成人による企画運営委員会を結成し、新成人の企画による楽しい成人式を開催しています。活動は、10月ごろから予定しています。仲の良い友人同士、同じサークルの仲間同士など、お誘い合わせの上、ぜひご応募ください！もちろん、1人での参加も大歓迎です！活動内容は、成人式の企画・運営・出演などです。少しでも興味を持たれた方は、気軽にご連絡ください。
対象 平成9年4月2日～10年4月1日生まれの方
問合せ 社会教育課 ☎ 972-1688



柏原市高齢者いきいき元気計画委員会委員募集

急速に進展する高齢社会に対応し、高齢者等に対する施策の必要事項の審議および調整を図るために委員会を設置しています。この委員は20名以内で、その内2名を市民公募します。

会議 平成29年度は年間3～4回、平成30・31年度は年間1～2回、平日の日中、2時間程度

任期 7月1日～平成32年6月30日(3年間)

報酬 1回の出席につき7,500円

応募資格 市内在住・在勤・在学の方で、介護保険事業計画・高齢者福祉計画の策定・高齢者等に対する施策に関心のある20歳以上の方

応募方法 「介護保険事業または高齢者施策に関すること」をテーマにご自身の考えを800字以内にまとめ、住所・氏名・生年月日・性別・電話番号を記入して郵送またはメールで提出(様式自由)。

応募締切 5月19日(金)まで(郵送の場合は、当日の消印有効)

選考方法 書類選考および必要に応じて面接の上、決定。結果は6月中旬に本人へ通知。

申込み・問合せ 〒582-8555 安堂町1-55 介護管理係、☎kaigo@city.kasiwara.lg.jp、☎972-1572



職種 嘱託員（技術職）

募集人数 1名程度

業務内容 プラットホームの管理、ペットボトル減容施設・粗大ごみ処理施設の運転および保守、施設の環境美化、搬入道路・駐車場の維持管理など（日勤のみ）

勤務形態 週5日勤務（土日祝出勤あり）

応募資格 学校教育法による高等学校を卒業した方

任用期間 7月1日～平成30年3月31日

選考方法 書類選考と面接試験

受付期間 5月1日（月）～22日（月）午前9時～午後5時 ※土日祝日を除く

選考日 5月28日（日）

問合せ・要項配布場所

柏羽藤環境事業組合総務課
（田明町666番地 ☎976-xxxx）

※詳しくは、5月1日（月）から配布する「嘱託職員募集要項」またはウェブサイトを（<http://www.kashihafuji.jp/>）をご覧ください。

- イベント
- 子育て
- 教育文化
- スポーツ
- 安全環境
- 上下水道
- まちづくり
- 地域生活
- 財政税
- 国保年金
- 人権福祉
- 病院健康
- 募集
- 学ぶ
- 楽しむ
- 動く
- その他
- 相談
- 施設案内等
- まちの話題

市立柏原病院職員（正職員・アルバイト）募集

◆正職員

募集職種	看護師	助産師	薬剤師
受験資格	昭和47年4月2日以降に生まれた方で、看護師免許を有する、または平成30年3月末までに取得見込みの方	昭和42年4月2日以降に生まれた方で、助産師免許を有する、または平成30年3月末までに取得見込みの方	昭和52年4月2日以降に生まれた方で、薬剤師免許を有する、または平成30年3月末までに取得見込みの方
採用人数	若干名（予定）	若干名	若干名（予定）
申込締切	定員に達した時点で締切り		
試験方法	面接による口頭試問（試験日は後日通知）		
採用時期	随時採用（平成30年3月末までに取得見込みの方は4月以降）		

◆アルバイト職員

募集職種	看護師	薬剤師	医師事務作業補助者	看護助手	臨床検査技師
受験資格	看護師免許を有する方	薬剤師免許を有する方	平日（8:45～17:00）週4～5回勤務可能で、医療事務経験者の方	資格など不問。 【優遇】ヘルパー2級を有する方、夜間勤務可能な方	臨床検査技師免許を有し、腹部エコー、ABI、心電図の検査ができる方
採用人数	若干名				
申込締切	定員に達した時点で締切り				
試験方法	面接による口頭試問（試験日は後日通知）※臨床検査技師はエコーの手技確認あり				

◎随時、病院見学を行っていますので、お問い合わせください。

◎募集要項の配布と受付は、平日午前9時～午後5時。

※広報発行時点で募集を締め切っている場合や、この他の募集をしている場合があります。最新情報は柏原病院ウェブサイト、または医事総務課まで。

申込み・問合せ 柏原病院医事総務課 ☎972-0885（内線2632）

無償ボランティア募集中！ 月～金曜日の3時間程度、患者さんのお手伝いをお願いします。

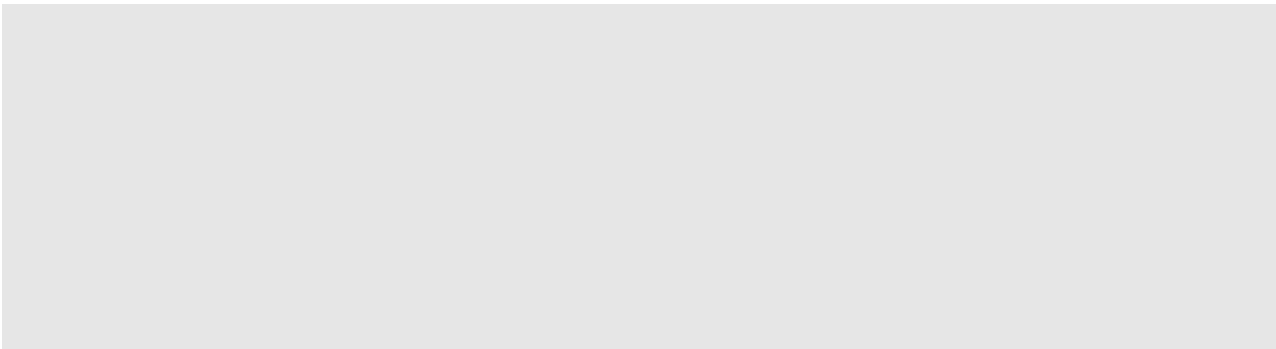

5月の相談 市民対象、相談料は無料です。(秘密厳守)

	相談名	とき	ところ	予約	連絡先
暮らし	法律相談	2・10・17・24・31日 午後1時～4時	市役所本館2階	要(相談日前週水曜日の午前9時から電話受付※祝日の場合は直前平日。1日6名、原則1人1回)	☎ 972-1501
	行政相談	第3水曜日 午後1時～3時	市役所本館2階	要。国の仕事に関する苦情など。	☎ 972-1500
	消費生活相談	1・8・11・18・25日 午前10時30分～午後4時	教育センター1階	要	☎ 972-1554
	就労困難者のための相談(障害者の方も可)	月・火・木・金曜日(祝日除く) 午前9時～午後5時	地域就労支援センター(K・Iホール)	要 障害者の方は障害福祉課(☎ 972-1508)でも可	☎ 972-5573・5586・5595
	安全・安心相談室	月・火・木・金曜日(祝日除く) 午前10時～午後3時	市役所本館1階ロビー	不要。不当な要求・脅しで困ったときや、事件を目撃して不安な場合に。	
	税理士による税務相談	第2水曜日 午後1時～4時	教育センター1階	要(受付は平日午前9時～午後3時)	☎ 991-5000(近畿税理士会)
	行政書士相談	第3木曜日 午後1時～4時	市役所別館2階	不要(受付は午後3時まで)	☎ 991-5619(大阪府行政書士会)
	社会保険労務士相談	第2水曜日 午後1～4時	市役所本館1階ロビー	不要	☎ 991-1939(大阪府社会保険労務士会)
人権	人権いろいろ相談	平日 午前9時～午後5時		不要	☎ 972-6100
	人権擁護委員による相談	11・25日 午後2時～4時	フローラルセンター	不要	☎ 972-1544
	女性のための相談	1・15日 午前10時～午後3時		要(電話相談可)	☎ 972-1501 内線 5301
	女性・子ども電話相談	平日 午前9時～午後5時 ☎ 972-0110 / 午後5時～9時 ☎ 090-4030-4844			
	女性の悩み電話相談	火～金曜日 午後5時～8時 / 土・日曜日 午前10時～午後4時			☎ 06-6937-7800(ドーンセンター)
	男性のための電話相談	平日 午前9時～午後5時			☎ 972-1544
福祉	福祉全般の相談	平日 午前9時～午後5時	社会福祉協議会	不要	☎ 972-6676 FAX 970-3200 (いきいきネット相談支援センター)
		水曜日 午後2時～4時	国分合同会館	不要	☎ 972-6760
		26日 午後2時～4時	ふれあい館オガタ(清州1-3-21)	不要	FAX 970-3200 (社会福祉協議会)
	障害者就労相談	19日 時間は予約時に調整	自立支援センター	要	☎ 940-1215 (障害者就業・生活支援センター)
		平日 午前9時～午後5時	障害者就業・生活支援センター(八尾市楽音寺1-84)	要	
	障害者相談	平日 午前9時～午後5時	自立支援センター	不要	☎ 971-2039
	ピアカウンセリング	①肢体8日 ②視覚10日 ③聴覚11日 午前10時～午後5時	自立支援センター	要	FAX 971-6801 (ピアセンターかしわら)
	障害者相談員の相談(電話またはFAX)	視覚:大野幸子 ☎ 971-7052 聴覚:石村幸雄 FAX 976-0087 知的:曾奈京子 ☎ 974-6591・吉原俊夫 ☎ 975-2200			
	知的障害者相談	月～金曜日 午前10時～午後5時	生活支援センターさんねっと(国分本町1-3-33)	不要	☎ 978-1880
	障害児相談	火～土曜日 午前10時30分～午後6時30分	なにわの里地域相談・連携室(田辺1-3-16)	不要	☎ 978-2202
	精神障害者相談	月～水・金・土曜日(祝日除く) 午前9時～午後5時	地域生活支援センターかしわら「くまのいえ」(田辺1-2-21)	不要	☎ 978-6073
		平日 午前9時～午後5時	市役所本館1階(障害福祉課)	不要	☎ 972-1508
障害者虐待相談	24時間対応	自立支援センター	不要	☎ 971-2039	
ボランティア相談	12日 午後1時30分～3時30分	オアシス3階	不要	☎ 972-6760 (社会福祉協議会)	
健康(子ども・成人)	健康相談(血圧測定など)	19・26日 午後1時30分～3時		不要	
	心理士によるこころの健康相談	9日午後(時間は予約時に調整)	保健センター	要	
	こころとからだの健康相談	平日 午前9時～午後5時		不要	☎ 973-5516 (保健センター)
	栄養相談	予約時に調整します		要(電話相談可)	
子どもの健康相談(身体計測・育児など)	19日 午前10時～11時	ほっとステーション	不要(計測のみの利用可)		
	26日 午前10時～11時	国分図書館			
子育て	子育て相談	平日 午前9時～午後5時	家庭児童相談室(オアシス内)	不要(電話相談可)	☎ 973-5130
	教育相談	平日 午前9時～午後5時 (学費相談は金曜日除く)	教育研究所(大正1-9-53)	不要(学費相談はなるべく事前に連絡)	☎ 970-3123
	教育カウンセラーによる相談	予約時に調整します		要	
まちの話題	いじめ110番	平日 午前9時～午後4時30分			☎ 0120-79-0110
	子どもの悩み相談ダイヤル	24時間 365日対応			☎ 0120-728-525

救急の連絡先 (119 番以外)

	番号【ダイヤル回線・IP 電話】	対応時間
救急安心センターおおさか (救急車を呼ぶか迷うとき)	# 7119 【06-6582-7119】	24 時間 365 日
大阪府小児救急電話相談 (子どもの急病時、病院に行くか迷うとき)	# 8000 【06-6765-3650】	午後 8 時～翌 8 時
大阪府救急医療情報センター (症状に応じた救急病院の照会)	06-6693-1199	24 時間 365 日

ごみの収集曜日 ※5月から10月まで資源ごみの収集は月2回です。

	可燃ごみ	不燃ごみ	資源ごみ
高井田	月・木曜日	第1水曜日	第2・4水曜日
玉手町、円明町、清州、堂島町、河原町、法善寺1・2丁目、平野、太平寺	月・木曜日	第2水曜日	第1・3水曜日
大正、古町、旭ヶ丘1・4丁目、国分本町1・3～6丁目、国分市場、田辺	月・木曜日	第3水曜日	第2・4水曜日
本郷、今町、旭ヶ丘2・3丁目、国分本町2・7丁目、国分東条町	火・金曜日	第1水曜日	第2・4水曜日
安堂町	火・金曜日	第3水曜日	第2・4水曜日
上市、法善寺3・4丁目、山ノ井町、大泉、青谷、峠、雁多尾畑、本堂、石川町、片山町、国分西	火・金曜日	第4水曜日	第1・3水曜日

市内施設のご案内

市役所 (教育センター・フローラルセンター) ☎ 972-1501	市立柏原病院 ☎ 972-0885
国分合同会館 ☎ 978-6001	柏原オーエンスアリーナ (体育館) ☎ 977-8600
堅下合同会館 ☎ 971-6800	柏原オーエンス第二アリーナ (第二体育館) ☎ 971-5976
堅上合同会館 ☎ 979-0572	歴史資料館 ☎ 976-3430
文化センター (公民館) ☎ 971-0013	玉手山公園 ☎ 978-5150
柏原図書館 ☎ 971-0335	スマイルランド (自然体験学習施設) ☎ 979-0504
国分図書館 ☎ 975-1212	K・Iホール (勤労者センター) ☎ 972-5557
保健センター (オアシス内) ☎ 973-5516	地域就労支援センター ☎ 972-5573
社会福祉協議会 (オアシス内) ☎ 972-6786	自立支援センター ☎ 971-2035
やすらぎの園 (老人福祉センター) ☎ 976-1666	ピアセンターかしわら ☎ 971-2039
市民サービスコーナー ☎ 972-6322	シルバー人材センター ☎ 972-1583
市民プラザ ☎ 973-5211	柏原警察署 ☎ 970-1234
ほっとステーション ☎ 971-2020	クリーンピア21 ☎ 975-2580
たまたげこ ☎ 977-7030	

市民の動き 3月末 人口70,452人 (-127) 男33,884人 (-95) 女36,568人 (-32) 世帯数31,147世帯 (36) (前月比)

広報 かしわら 5月号 発行 柏原市 〒582-8555 大阪府柏原市安堂町1番55号 ☎072-972-1501
2017年5月1日発行No.770 編集 広報広聴課 URL <http://www.city.kashiwara.osaka.jp> ☒info@city.kashiwara.osaka.jp

広告欄

広告掲載のお申込み・お問合せは、株式会社ホープ (☎092-716-1401) まで。※広告および広告の内容に関する一切の責任は広告主に帰属します。また、これらの事業者および内容について市が推奨等をするものではありません。

イベント

子育て

教育文化

スポーツ

安全環境

上下水道

まちづくり

地域生活

財政税

国保年金

人権福祉

病院健康

募集

学ぶ

楽しむ

動く

その他

相談

施設案内等

まちの話題



リビエールホール★News

<http://www.kashiwara-bunka.jp/>

さわやかな季節になりました。
GW が明けると、いよいよ夏の気配も感じられるようになりますね。

リビエールホールでは、6月10日(土)レセプションホールで名誉館長・桂文三の『桂文三と楽しい仲間寄席』、また、6月18日(日)には大ホールとピロティにおいて、恒例の『リビエール祭』と『手作り市』が行われます。6月10日・18日は、ぜひ、リビエールホールへお越しください。



好評発売中!!

桂文三と
ゆかいな仲間寄席 Vol.16

6月10日(土)
13:00 開場、13:30 開演
レセプションホール
前売券 500円
当日券 800円
ゲスト ジソンシン

今年は過去最大の出場者数!! 手作り市

リビエール祭

6月18日(日) 大ホール

※開演時間、出演者は来月号でお知らせいたします。



1階ピロティ&大ホールホワイエ
10:00 ~ 16:00 (予定)

<手作り市出店者>

障がい就労支援ひなた / maco / 彩(いろどり) / duvet Ray.f (デュベレイ) / bluebell (ぶるーべる) / JAM COLOR / 手作り くまさん / 手作り工房 S&S / & KURO / ひかり屋 / ♥♥ Lotti ♥♥ / アトリエ夢 / リラクリゼーションルーム ~ リセスアロマ ~ / ハイツ柏原 手作りの会 / ちりめん細工工房 / Emi-pi (えみぴー) / 手作りクラフト Green Gables / Komugi (こむぎ) / gouttelette (ぐーとれっと) / the story1 / もこもこ空 / 布小物 harupi-na (はるぴーな) / chou-fleur (シューフルール) / Kstudio / 計 24 店



イベントガイド 一般の方が入場できる催し物を掲載しています。詳細は、各主催者までお問い合わせください。

日	催事名	主催者	開演	ホール	入場料	問合せ
3	ピアノ発表会	新家美和	13:30	小	無料	
6・7	スペースアップ リフォーム相談会	(株)コニージャパン	10:00	レセ	無料	0120-5252-48
8	野村證券(株)上本町支店の投資セミナー 「月刊資産管理セミナー」 投資環境と参考銘柄	野村證券(株) 上本町支店 シニアアドバイザー 光井敏和 ファイナンシャルアドバイザー 渡部正俊	14:00	レセ1	無料	06-4304-7831
20	柏原九条の会 11周年記念のつどい 「九州大学生体解剖事件」の親族が語る真実 講師 熊野以素	柏原九条の会	13:30	レセ	無料	971-3575 (小西節三)
21	第58回吟士権者決定詩吟大会	大阪府詩吟連盟	9:30	大・小・レセ	無料	06-6767-2227
24	医療講座	八尾徳洲会総合病院	14:00	レセ2	無料	993-8501

堅下保育所に「マグネットブロック」を寄贈

～グー・チョコ・パーの皆さん～



3月13日、10年以上にわたってボランティア活動をしている「グー・チョコ・パー」さんから、堅下保育所にマグネットブロックのおもちゃが寄贈されました。
贈り物に園児たちは大喜びで、お礼の気持ちを込めて手作りのペンダントと歌をお返ししました。
いただいたおもちゃで、みんな仲良く大切に遊んでいます。

ハリウッドの映画監督が来柏 !!

～柏原市が映画のロケ地になるかも！？～



ハリウッドで「ピラニア」シリーズなど50本以上の作品を手掛けた監督、ロジャー・コマンさんが元女優で映画プロデューサーを務める筑波久子（通称チャコ）さんと共に3月30日、柏原市を訪れました。
これは、以前から親交のあった富宅市長からのオファーで実現したもので、表敬訪問の後、市内を案内したり、夕日を鑑賞したりと交流を深めました。

まちのわだ い ● まちのわだ い ●

まちのわだ い ● まちのわだ い ●

片山庭球場にベンチとブラシの寄贈

～柏原市テニス協会の皆さん～



柏原市テニス協会創立40周年記念事業の一環として、アルミベンチ8台、コート整備用ブラシ8台が寄贈されました。
3月30日に、教育委員会教育長室で贈呈式が行われ、柏原市テニス協会の片岡茂会長から目録の贈呈がありました。
アルミベンチ、コート整備用ブラシは片山庭球場に設置しました。

日本初！授業でゲートキーパー手帳作成

～柏原市と関西福祉科学大学がコラボ～



ゲートキーパーとは、悩んでいる人に気づき、声をかけ、話を聞いて、必要な支援につなげ、見守る人です。市では、自殺対策事業の一つとして、平成28年6月にゲートキーパー養成講座を同大学で実施しました。その後、同大学では授業の一環として、学生目線で考えたゲートキーパー手帳を作成し、3月22日、その完成報告に富宅市長を訪問しました。

イベント
子育て
教育文化
スポーツ
安全環境
上下水道
まちづくり
地域生活
財政税
国保年金
人権福祉
病院健康
募集
学ぶ
楽しむ
動く
その他
相談
施設案内等
まちの話題

イベント

子育て

教育文化

スポーツ

安全環境

上下水道

まちづくり

地域生活

財政税

国保年金

人権福祉

病院健康

募集

学ぶ

楽しむ

動く

その他

相談

施設案内等

まちの話題



みんなの公園誕生、 地域でお祝い ～堅下ふれあい公園～

西大泉地区に、面積 928 m²の「堅下ふれあい公園」が誕生しました。3月12日に行われた町会主催のオープニングセレモニーには、回覧板などでの呼びかけにより同地区在住の約50名が集合。皆で記念植樹を行い、参加者は「これから公園の前を通るたびに、私が植えた木だと思える」とうれしそうに話しました。

代表区長の空山区長は、『子どもたちのために目玉となる遊具を置きたい』『花壇の囲いは曲線が良い』など、こんな公園が良いなど皆で考えて作り上げました。これからも地域の人と一緒に木を育てて、憩いの場にしていきたい』と、ピカピカの遊具で楽しそうに遊ぶ子どもたちの姿をにこやかに見つめていました。同公園は今後も、地域の意見を聞き、地元主体で維持管理されます。



まちのわだい ● まちのわだい ● まちのわだい ● まちのわだい



掲載について、詳しくは
ウェブサイト参照。

問合せ 広報広聴課
☎ 972-1500



あまの
天野
あき
充希

元気に大きく育ってね
ニコニコ笑顔大好き♡



くろはた
蓮来

我が家の宝物♡
元気に大きくなってね！



てらかわ
純都

いつも可愛い笑顔を
ありがとう！！



かわさき
美璃

可愛い天使ちゃん♡三姉妹
でニコニコ仲良く育ってね

「たくましい自衛官に」今春入隊者を激励

～自衛官・一般曹の候補生として2人が入隊～



4月から自衛官・候補生として自衛隊に入隊する渡辺勇馬さんが、3月17日に富宅市長に報告へ訪れました。渡辺さんは「航空自衛隊に興味を持って調べていくうちに、自衛隊の中には他にもやりがいある仕事がたくさんあったので志望しました」と話し、富宅市長は「がんばってください」と激励しました。

本市からは、この他に1人が入隊します。

広告欄

広告掲載のお申込み・お問合せは、株式会社ホープ（☎092・716・1401）まで。
※広告および広告の内容に関する一切の責任は広告主に帰属します。また、これらの事業者および内容について市が推奨等をするものではありません。

