



特集 令和5年度 市政運営方針と予算
中とじ 市議会だより

柏原市公式 LINE



友だち募集中



JAPAN HERITAGE
日本遺産

令和5年度 市政運営方針

富宅正浩市長は、2月16日開催の令和5年第1回柏原市議会定例会で、今年度中に実施する主な施策などを示した令和5年度市政運営方針を表明しました。その中で、2025年大阪・関西万博に向けた機運が盛り上がる中で、これまで種をまいてきた取組に花を咲かせるとともに、新しい取組にも積極的に着手していく考えを示しました。
今回の特集では、今年度中に取組む主な事業と予算をお知らせします。

にぎわいのある まちづくり

市民総合フェスティバルは、市制65周年の記念として「かしわら花火」を復活し、人と人とのふれあいづくりの場や本市の魅力を市内外へPRする場となるよう、市民団体や産学との連携による開催を支援します。

観光振興については日本遺産事業を中心とした取組を進めることにより、交流人口の増加を図ります。具体的には、亀の瀬トンネル内のプロジェクトションマップ、ピングブやアクティビティを活用したツアー

により、来訪者の満足度を高め、旅行関連団体やメディアに働きかけ、民間事業者による自発的なツアー達成を促進します。

原動機付自転車のナンバープレートに、デザイン・ナンバープレートを作製し、本市の魅力をPRします。

アフターコロナ への対応

デジタルトランスフォーメーションの取り組みとして、オンラインで都市計画情報等を見ることができ、公開型GISを活用した都市計

画情報のオープン化などを推進します。

健康づくりでは、「柏原けんこうおたすけ手帳」の普及啓発を行い、市民の皆様の健康づくりに向けて、プロジェクトチーム主導による新たな事業に取り組みます。

環境対策について、資源リサイクルの推進や再生可能エネルギーの利用促進を図るとともに、公用車への電気自動車の導入を計画的に進め、温室効果ガス削減に寄与します。また、市が管理する街路灯について、LED化によるカーボンニュートラルの推進とコスト削減を図り、また、位置情報データの整備を行

い、不具合などの投稿ができる公開型GISを活用したシステムを構築します。

子育ての応援と 教育環境の充実

子育て支援については、民間保育園等に、通園児童の安全確保や保護者の利便性向上に向けた登降園管理システムの導入や、保育環境の充実に向けた施設整備に対して、国の補助金や交付金を活用した助成を行います。保護者負担の軽減を図るため、全ての公立認定こども園と保育所で、使用済み紙オムツの施設での



廃棄を行うとともに、同様の取り組みを実施している民間保育園などにも廃棄費用の助成を行います。

また、「子ども家庭総合支援拠点」と「子育て世代包括支援センター」の機能強化を図り、全ての妊産婦、子育て世帯への一体的相談支援機能である「子ども家庭センター」の設置に向けた準備を進めます。母子保健事業では、3歳6カ月児健診の際の屈折検査機器による視力検査を導入



▲市制60周年記念に打ち上げられたかしわら花火

し、弱視の早期発見につながります。教育環境の充実につきます。では、小中学校体育館空調設備の設置を推進します。

快適にくらせる まちづくり

公園施設の安全性や快適性を確保するために、遊具などの計画的な更新や修繕に向けた公園施設長寿命化計画を策定します。

西名阪自動車道のスマートインターチェンジの設置に向け、事業採択に向けた概略設計、費用便益の算定などの広域的検討の実施と国に対するより具体的な要望活動を行います。

公共交通につきましても、地域公共交通の検討のため、市内循環バスの運行最適化に向けた乗車区間データの分析や、乗降者へのアンケート調査などを行うとともに、新たな公共交通に関する住民ニーズの把握に向けた地域住民へのアンケートやヒアリングなどを行ってまいります。

市民の命と暮らし、 健康を守る

新型コロナウイルス感染症対策では、柏原市医師会・市立柏原病院と連携し、新たな国の方針にもスムーズに対応できるよう努めます。市立柏原病院において、大阪府との協力による新型コロナウイルス感染症を含む新興感染症の感染拡大時の対応を進め、多様化する地域の医療ニーズに応えるため、地域包括ケアシステム病棟の再開に向けた検討を進めます。

防災対策では、大規模化する自然災害や人口減少・少子高齢化などを見据え、これからの消防力の強化を目指し、消防広域化の取り組みを推進します。また、『柏原市国民保護計画』について国が定める国民の保護に関する基本指針等の反映などの検討を行います。

第5次柏原市総合計画に掲げている『選ばれるまち柏原』の目標実現に向けて、活力あふれる新しい柏原への飛躍を図ってまいります。

◀市政運営方針の全文は市ウェブサイトにて公開しています。



令和 5 年度

柏原市の予算

今年度の予算と主な取り組みをお知らせします。詳細は市ウェブサイトに掲載しています。

問 財政課

☎ 072-972-1715



予算総額 約 572.2 億円

一般会計 約 270.4 億円 (前年度から +1.2%)	特別会計(※1) 約 163.2 億円 (前年度から +2.5%)	企業会計(※2) 約 138.6 億円 (前年度から +5.1%)
--	--	--

(※1) 特別会計…国民健康保険・介護保険・後期高齢者医療
(※2) 企業会計…病院・水道・下水道

今年度の一般会計当初予算額は、エネルギー価格の高騰に伴う光熱水費の増と消防広域化に伴う費用を計上したことから、前年度から約 3.2 億円 (1.2%) の増加となりました。

▼令和 5 年度各会計当初予算総括表

(単位 万円)

会計別	区分	令和 5 年度 当初予算額	令和 4 年度 当初予算額	比較	
				増減額	増減率 (%)
一般会計		270 億 4,331	267 億 2,108	3 億 2,223	1.2
特別会計	国民健康保険事業 (事業勘定)	82 億 1,813	80 億 2,337	1 億 9,476	2.4
	国民健康保険事業 (施設勘定 堅上診療所)	1,149	1,150	△ 1	△ 0.1
	介護保険事業	68 億 6,728	67 億 1,592	1 億 5,135	2.3
	後期高齢者医療事業	12 億 2,231	11 億 7,003	5,229	4.5
	小計	163 億 1,921	159 億 2,082	3 億 9,839	2.5
企業会計	病院事業会計	62 億 6,114	61 億 739	1 億 5,375	2.5
	水道事業会計	25 億 6,050	22 億 7,001	2 億 9,049	12.8
	下水道事業会計	50 億 3,344	48 億 421	2 億 2,924	4.8
	小計	138 億 5,508	131 億 8,160	6 億 7,348	5.1
一般会計・特別会計・企業会計 合計		572 億 1,760	558 億 2,350	13 億 9,410	2.5

※各数値の積上げと「合計」欄の数値は、四捨五入の関係で一致しません。

▼歳入予算の特徴

■市税

→前年度比約 1 億 8,660 万円 (2.1%) の増加。
一部法人の業績が好調であったことによる法人市民税の増や、家屋の新築の増による固定資産税の増などを見込む。

■市債 (市の借金の借入額)

→前年度比約 8,440 万円 (6.5%) の減少。臨時財政対策債の減少などによる。

▼歳出予算の特徴

■物件費

→前年度比約 1 億 9,960 万円 (5.9%) の減少。新型コロナウイルスワクチン接種事業の減少などによる。

■扶助費

→前年度比約 1 億 5,601 万円 (2.3%) の増加。
障害者 (児) に対する給付費などの増加による。

■投資的経費

→前年度比約 1 億 2,839 万円 (7.5%) の減少。
自立支援センター施設整備事業の減少などによる。

◎ 主な取り組み

環境

新規 街路灯 LED 化事業

予算額 **5,100 万円**

2050年カーボンニュートラルの実現のため、市内にある全ての街路灯（約700灯）のLED化を行い、公開型GISを活用して市民の皆さんが街路灯の不具合を投稿できるシステムを構築します。



にぎわいづくり

新規 継続 観光事業の推進

予算額 **1,424.1 万円**

柏原市の魅力をより多くの人に知ってもらうため、日本遺産事業の推進とプロジェクションマッピングなどを中心に、地域資源の観光的価値の向上に取り組みます。



にぎわいづくり

拡充 市民総合フェスティバル振興事業

予算額 **3,600 万円**

市民総合フェスティバルにおいて、市制施行65周年の記念として、万全の安全対策を講じて、「かしわら花火」を復活します。



まちづくり

新規 地域公共交通の検討

予算額 **1,100 万円**

より快適で容易に移動できる交通を維持・確保するため、市内循環バスを中心とした将来的な柏原市の公共交通のあり方を検討します。また、当該バスの利用状況のデータ収集を行います。



まちづくり

新規 公園施設長寿命化計画の策定

予算額 **2,200 万円**

公園施設の安全性や快適性を確保するため、遊具などの計画的な更新や、修繕に向けた公園施設長寿命化計画を策定します。



子育て

新規 民間保育園 ICT 機器導入機器補助金の新設

予算額 **720 万円**

民間保育園を利用する園児の安全確保や保護者の利便性向上のため、登降園管理が可能となる保育システムの導入を支援します。



国民保護

新規 国民保護計画の改訂

予算額 **565.4 万円**

「柏原市国民保護計画」について、国が定める国民の保護に関する基本指針等の反映や、有事が発生した場合の避難手順の作成などの改訂を行います。



防災

新規 消防組合の広域化

予算額 **2 億 8,113.7 万円**

大規模化する自然災害や人口減少、少子高齢化などを見据え、今後の消防力維持・強化を目的に新消防組合の発足に向けた協議を進めます。



教育環境

新規 小学校体育館への空調設備の設置

予算額 **3,443.7 万円**

教育環境の充実を図るため、市立小学校9校の屋内運動場に空調設備を整備します。令和5年度は5校分の設計費用を計上します。



柏原市消防団 特別表彰「まとい」を受賞

3月3日、柏原市消防団はニッショーホール(東京都港区)で開催された第75回日本消防協会定例表彰式で、特別表彰「まとい」を受賞しました。この特別表彰「まとい」は、消防団として最高の栄誉となるもので、全国2,200ある消防団の中から受賞が決定しました。今回の栄えある受賞を、柏原市消防団団長および消防団副団長の皆さんが3月23日、市役所に報告へ来られました。阪本幸重消防団長から「この度の受賞は、柏原市消防団の歴史と伝統の中で、日夜尽力している消防団員の活動が、市民の皆さんから大きな信頼をいただいた賜物であり、これからも地域住民の負託に応えるため、一層精進してまいります」とあいさつがありました。



左から、富宅正浩 柏原市長、阪本幸重 柏原市消防団団長、大濱進彦 大阪府消防協会会長(日本消防協会副会長)、裏育久 柏原市消防団副団長【会場:ニッショーホール(東京都港区)】



特別表彰「まとい」は、昭和54年度に創設され、毎年度全国で10の消防団に授与されます。授与には、消防・災害出動や訓練の実施状況、全国消防操法大会出場歴・大阪府消防操法大会の優勝歴など多数の要件が必要となります。

柏原市消防団は、4つの分団と女性分団から構成され、現在122名の団員が火災時の消火活動をはじめ、地域を守るために活動しています。

柏原市 × 岩谷産業(株)

災害時における災害救助物資の供給等に関する協定を締結

2月2日、市は岩谷産業株式会社と災害時における災害救助物資の供給等に関する協定を締結しました。この協定は、地震や風水害などの災害発生時に、市の要請に応じて災害救助物資(カセットコンロ、カセットガスなど)を供給いただき、避難所における生活環境の維持・向上を目的とするものです。



また今回、カセットコンロ104台、カセットガス480本をご寄贈いただきました。これらの物資は、有事に備えて備蓄しており、今後は訓練など

で使用することも含め、災害対応力の向上のために活用させていただきます。

▶ 問合せ 危機管理課 ☎ 072-972-1529



富宅市長、牧野代表取締役会長 CEO



大泉本郷線「アンダーパス」が開通しました

大阪府が事業を行っている都市計画道路「大泉本郷線」の市道今町上市線（今町）と市道長瀬川西線（清州）の間、延長約250mが、3月19日17時に開通しました。開通を記念し、同日13時30分から供用式典が行われ、地域の方などが参加しました。オープニングでは、柏原中学校吹奏楽部の皆さんが式典のお祝いで演奏を披露しました。

このアンダーパスの開通で市域の東西の交通利便性が高まります。また本路線をご利用いただくことで、周辺的生活道路や踏切の交通が減少し、交通安全の向上につながります。お車でご通行の方は、ぜひ「大泉本郷線」をご利用ください。

▶問合せ 都市政策課 ☎072-972-1597
大阪府 八尾土木事務所 建設課
☎072-994-1515



国土交通省、大阪府、大阪市他9市をはじめ、約50の機関・団体が参加

令和5年度 大和川水防・大阪府地域防災総合演習

5月20日(土) 9時～12時

(雨天決行 ただし、会場が使用できない場合は中止)

大阪府藤井寺市川北地先 大和川右岸河川敷 (16.6km 付近 河内橋下流)

※駐車場は、台数に限りがあり、また、周辺の交通混雑が予想されますので、できるだけ公共交通機関をご利用のうえご来場ください。



この演習では、水防工法の訓練をはじめ、避難訓練、救出・救護訓練、災害支援活動訓練など、さまざまな水害時に必要な訓練が行われます。

また、会場の展示・体験コーナーでは、洪水の時の体験や防災に関する展示、災害対策用の特殊車両や機器などが展示されます。

皆さんもこの機会に演習をご覧いただき、水防の大切さを考えてみませんか。

▶問合せ 危機管理課
☎072-972-1529



▲会場 (位置図)

5月8日(月)～
6月30日(金)

市役所北側駐車場に
キッチンカーが出店!!

詳しくは、右の2次元コードから市ウェブサイトをご覧ください。

▶問合せ 総務課 ☎072-971-5192



5月の出店スケジュール

※●印の日は出店があります (予定)

日	月	火	水	木	金	土
	1	2	3	4	5	6
7	●8	9	●10	11	●12	13
14	●15	16	●17	18	●19	20
21	22	23	●24	●25	●26	27
28	29	●30	●31			

申請が必要です！

大阪府子ども（子育て世帯）に対する食費支援事業の申請

大阪府内に住んでいる18歳以下の子どもや妊婦を対象に、府が食費支援を行います。

詳しくは、下の2次元コードから大阪府ウェブサイトをご確認ください。

▶ **対象** 申請日に大阪府に在住（令和5年4月1日以降に転入した者を除く）し、次の①または②に該当する者

①平成16年4月2日から令和5年3月31日までに生まれた者

②申請日において妊娠している者（ただし、令和5年3月31日までに妊娠している証明が必要）

▶ **申請期限** 6月30日（金）まで

▶ **申請方法** オンライン申請のみ

▶ **問合せ** 大阪府子ども食費支援事業コールセンター ☎ 0120-479-208



ドット絵アニメーションで動く絵巻「龍田古道 亀の瀬 絵巻」完成！

日本遺産「龍田古道・亀の瀬」リレー展示で公開します

日本遺産事業として、映像作家の重田佑介さんが制作したデジタル絵巻「龍田古道 亀の瀬 絵巻」が完成しました。この作品は、奈良時代の龍田古道をデジタル技術を駆使したドット絵で絵巻風に再現し、行幸や自然景色が動く映像作品です。ぜひご覧ください。

ー日本遺産「龍田古道・亀の瀬」リレー展示ー

◆ 5月9日（火）～19日（金） 平日8時45分～17時15分（※5月9日は15時30分～） 柏原市役所1階

◆ 5月23日（火）～6月2日（金） 水曜除く平日・土日祝9時30分～17時 三郷町立図書館2階

◆ 6月6日（火）～ 月曜除く平日・土日祝9時30分～16時30分 柏原市立歴史資料館

▶ **問合せ** にぎわい観光課 ☎ 072-940-6165



▲ 龍田絵巻

日本遺産「龍田古道・亀の瀬」

案内看板や構成文化財の看板を設置しました

日本遺産「龍田古道・亀の瀬」推進協議会は、龍田古道・亀の瀬を巡る観光案内看板や構成文化財の案内看板を柏原市・奈良県三郷町内各所に設置しました。是非見かけたらご覧になって、龍田古道・亀の瀬を訪れてください。

また日本遺産を巡るアプリ「TATSUTABI」も内容を更新しました。右の2次元コードを読み取ってご利用ください。

▶ **問合せ** にぎわい観光課 ☎ 072-940-6165



▲ 案内看板



▲ Android



▲ iOS

プロジェクションマッピング「日本遺産『龍田古道・亀の瀬』光の旅路」予約受付中

水・土・日曜日、祝日に開催!! 詳細は、2次元コードをご確認ください。

▶ **問合せ** にぎわい観光課 ☎ 072-940-6165





令和5年春開始接種のご案内

重症化予防を目的として、以下の方を対象に5月8日から開始します（8月31日までに1回接種）。

対象者 初回接種（1・2回目接種）を終了した以下の方
 ・65歳以上の高齢者・5歳～64歳で基礎疾患などを有する方・医療従事者など

▼接種券の送付

右の表のとおり年齢ごとに順次発送します。お手元に未接種の接種券をお持ちの方には新たな接種券の送付はありませんので、お持ちの接種券をご利用ください。

※接種券がお手元に届くまでに2～3日かかります。

※64歳以下で基礎疾患等をお持ちの方、医療従事者等で新たに接種券の発行が必要な方は、健康づくり課へご連絡いただくか市ウェブサイトから申請をお願いします。なお、昨年5月末から開始した第2期追加接種（4回目接種）で接種券の発行申請をされた方は、当時の情報に基づき本市から接種券を発送しますので、再度の申請は不要です。

※令和4年秋開始接種（昨年10月から開始したオミクロン株対応ワクチン接種）は5月7日で終了します。12歳から64歳の健康な方の次回接種は9月以降となりますのでご注意ください。

接種券発送スケジュール

発送日	年齢（4月30日現在）
5月8日(月)	86歳以上
5月10日(水)	82歳～85歳
5月12日(金)	79歳～81歳
5月15日(月)	76歳～78歳
5月17日(水)	74歳～75歳
5月19日(金)	72歳～73歳
5月22日(月)	69歳～71歳
5月24日(水)	65歳～68歳
5月26日(金)	64歳以下



▼初回接種（1・2回目接種） 乳幼児接種（生後6カ月から4歳） 小児接種（5歳から11歳）

引き続き実施します。詳しくは、健康づくり課（☎072-920-7381）までお問い合わせください。

▼他市町村でワクチン接種後に 転入された方へ

これまでの接種を他市町村で受けられた後に本市に転入され、令和5年春開始接種を希望される方は申請が必要です。

詳しくは市ウェブサイトをご確認ください。



▼令和5年春開始接種実施医療機関一覧

医療機関名	予約電話番号
市立柏原病院 	072-920-7381 ※健康づくり課で受付
鈴木医院	072-972-2760
藤江クリニック	072-971-5685
大島医院	072-972-0760
高田内科クリニック	072-972-6789
吉原クリニック	072-972-3551
みなみ耳鼻咽喉科クリニック	072-970-3387
きたむら内科	072-972-1005
西出クリニック	072-972-3120
林診療所	072-971-7901

医療機関名	予約電話番号
白岩内科医院	072-971-1221
小路医院	072-972-4141
あかし内科クリニック	072-975-3773
須原医院	072-978-6600
神田医院	072-977-8117
三浦クリニック	072-945-5055
ほりもと内科消化器クリニック	072-976-6060
いけはた医院	072-977-7892
西整形外科	072-978-6240
にしむら小児科（※中学生まで）	072-978-6597
堅上診療所	072-979-0572

※使用するワクチンは、ファイザー社製・モデルナ社製いずれかのオミクロン株対応ワクチンです。

※これまでの接種と異なるワクチンを選んでも問題ありません。なお、国からのワクチン供給量により希望通りのワクチンを接種できない場合があります。

新型コロナワクチン接種の問い合わせは、健康づくり課まで

4月以降の新型コロナワクチン接種に関する問い合わせは、健康づくり課（市役所2階窓口②番 ☎072-920-7381 平日8時45分～17時15分）までお願いします。

マイナポイントの申込みは9月末まで!!



▶マイナポイント受け取りの受付可能な決済サービス

一部の決済サービスは、5月末で申込み受付を終了する予定となっています。
最新の情報は、右の2次元コードからご確認ください。



マイナポイントの申込みには、マイナンバーカードが必要です。マイナポイントの申込期限間際はマイナンバーカードの交付窓口が大変混み合いますのでお早めにお受け取りください。

受け取りは、右の2次元コードから予約サービスもしくは電話（☎ 072-929-8138）、FAX（FAX 072-970-2113）にて事前にご予約いただけます。ぜひご利用ください。



マイナンバーカードの受け取り…申請から約1～2カ月後に交付通知書（はがき）を送付します。はがき裏面記載の必要書類を持って市民課へお越しください。
※はがきを紛失した方は、市民課窓口または電話で申し出てください。転送不要郵便で再送します（窓口でのお渡しはできません）。

▶問合せ 市民課 ☎ 072-929-8138・8152

ゴールデンウィーク期間中（5月1日・2日）マイナンバー関連の一部手続きができません

公的個人認証サービスの更改作業が予定されているため、5月1日（月）・2日（火）の開庁日に電子証明書の発行・更新などの以下の業務は実施できません。

▶実施できない業務 ○電子証明書の更新・失効・再

発行 ○転居・戸籍届出などに伴う住所・氏名などのマイナンバーカードの券面事項の更新 ○マイナンバーカードの暗証番号の初期化

▶問合せ 市民課 ☎ 072-929-8138・8152

5月14日（日）にマイナンバー関連業務の窓口を開庁します

▶ところ 市役所本館 1階市民課窓口

▶開庁時間 9時～12時 / 13時～16時

◆次の①～④の業務を行います

本人確認書類や手続きに必要な物など、詳しくは市ウェブサイト、または市民課にお問い合わせください。



①マイナンバーカードの交付手続き（受け取り）

▶必要な物 交付通知書（はがき）、通知カード、住民基本台帳カード（お持ちの方のみ）、本人確認書類（15歳未満の方などに同行する法定代理人も必要）
※詳しくは、交付通知書（はがき）でご確認ください。

②マイナンバーカード申請用無料写真撮影

▶必要な物 申請書、本人確認書類（15歳未満の方などに同行する法定代理人も必要）
※申請時来庁方式（郵送でのカード受け取り）を希望される方は、申請書と本人確認書類（2点必要）に加え、通知カードまたは個人番号通知書、住民基本台帳カード（お持ちの方のみ）をご持参ください（申請時

に本人が来庁し、直近で住所などに変更予定がなく、転送手続きしていない方、暗証番号の入力を職員が代行して差し支えない方が対象です）。

※写真のみのお渡しはしていません。

③電子証明書の更新手続き

▶必要な物 有効期限通知書、マイナンバーカード

④マイナポイントの申込み支援

▶必要な物 マイナンバーカードなど
※マイナンバーカード交付時にお渡しした設定暗証番号記載票をご持参いただければ、手続きをスムーズに行うことができます。

▶問合せ 市民課 ☎ 072-929-8138・8152

①②は「柏原市手続き予約サービス」もしくは電話、FAXにて事前のご予約をお願いします

事前予約の方を優先して手続きを行います。



市内施設のご案内

※固定電話以外からかける場合は、市外局番（072）をつけておかけください。

市役所	☎ 972-1501	K・Iホール（勤労者センター）	☎ 972-5557	柏原図書館	☎ 971-0335
国分合同会館	☎ 978-6001	社会福祉協議会	☎ 972-6786	国分図書館	☎ 975-1212
堅下合同会館	☎ 971-6800	やすらぎの園	☎ 976-1666	市民プラザ	☎ 973-5211
堅上合同会館	☎ 979-0572	地域就労支援センター	☎ 972-5573	歴史資料館	☎ 976-3430
文化センター（公民館）	☎ 971-0013	自立支援センター	☎ 971-2035	玉手山公園	☎ 978-5150
保健センター	☎ 973-5516	ピアセンターかしわら	☎ 971-2039	フローラルセンター【平日9～17時】	☎ 972-1501（内線4301）【土日祝9～17時
市立柏原病院	☎ 972-0885	柏原警察署	☎ 970-1234	／火～土17～21時】	☎ 972-0072（直通）

5月号もくじ

特集「令和5年度 市政運営方針と予算」	2
新型コロナウイルス感染症に関するお知らせ	9
柏原ニュース&トピックス	10
市政情報 Pick Up	12
民児協だより	14
暮らしの情報	18
お知らせ	18
催し	25
募集・求人	26
教室・講座	28
スポーツ	31
相談	32
5月の相談	33
歴史資料館	34
図書館&体育館	35
けんこうガイド	36
市立柏原病院・藤井寺保健所だより	37
子育てプラス	38
リビエールホール	40
くらしに役立つくらしサプリ	41
まちの話題	42

📷 今月の表紙

特別表彰「まとい」受賞

柏原市消防団が、日本消防協会の団体表彰で最高位にあたる「まとい」を受賞しました。特別表彰で贈られた全長2.1m、重さ8kgの「まとい」は、市役所本館1階ロビーに展示する予定です。

市民の動き 3月末(前月比)
 人口 66,880人 (-192)
 男 32,090人 (-109)
 女 34,790人 (-83)
 世帯数 32,183世帯 (-32)

春の一日を大和川河川敷でお楽しみください

風の時代の新しいフェス“アス・アースフェス”

AIやweb3.0などの最先端の技術や、食や健康や環境などSDGsの最前線の取り組みをエンタメを通じて学び、楽しみ、体験できるイベントです。



★ステージ セミナーや対談、ダンスや漫才など

★出展ブース 新しい技術やこれからの社会課題をいろいろな角度から感じることが出来るブースがめじろ押しです。

★飲食店ブース 食品添加物や農薬の配慮はもちろん、エシカル、グルテンフリー、オーガニック、ヴィーガンなど食を考えるお料理の提供。調達コードやCO2など環境配慮の徹底などに正面から向き合います。

▶とき 5月3日(水)祝～5日(金)祝 11時～16時 ※雨天決行(荒天中止)

▶ところ 市役所前大和川河川敷公園

▶費用 学生無料。入場支援チケット555円(運営のための支援金)

▶問合せ アス・アースフェス実行委員会 ☎080-5076-0575

日本の食まつり in 大和川河川敷

日本の食まつりは、大阪産(もん)の食材、なにわの伝統野菜、各地の特産品、地元の食材などを知ってもらおう!もっとPRしよう!というイベントです。食との縁をテーマにしています。

キッチンカーやテントなど、日本の食に関わるブースやその他コンテンツが100以上参加します。遊具や縁日などの1日中楽しめるブースも大集合し、1日中お楽しみいただけます。

▶とき 5月7日(日) 10時～16時 ※雨天決行(荒天中止)

▶ところ 市役所前大和川河川敷公園

▶問合せ 日本の食まつり実行委員会事務局 ☎06-4397-7452

エシカルフェスタ

私たちが生活する上で起きている地球問題を考えるきっかけを提案するフェスティバル。ファッション雑貨、子ども服やベビー用品を始め大人も一緒に使えるアパレル、お子さんと楽しめるワークショップなど地元出展者を含むブースと開放感のある河川敷でご飯が食べられるキッチンカーがずらり。



全身遊びができる滑り台付きふわふわ遊具、ステージを利用した地元ダンススクールの発表会やアーティストLIVEなど老若男女問わず3世代で楽しめます。

▶とき 5月27日(土)・28日(日) 10時～16時 ※雨天中止

▶ところ 市役所前大和川河川敷公園

▶問合せ エシカルフェスタ実行委員会 ☎072-970-6553

※上の3つのイベントは、河川空間のオープン化の社会実験として実施しています。

募集

パブリックコメント募集「公共施設等再編整備基本計画（案）」

本市の公共施設は、築30年以上経過し老朽化が著しく、耐震性が低い施設が数多く存在し、建て替えや大規模な改修が必要となる時期を迎えています。そうした中、今後想定される人口減少や年齢構成の変化、厳しい財政状況などを踏まえ、公共施設のあり方を検討し、長期的な視点に立ち施設の建て替え・機能の集約、複合化などを取りまとめた公共施設等再編整備基本計画（案）に対する意見などを募集します。

▶ **閲覧場所** 市ウェブサイト、市役所（公有財産マネジメント課）、国分合同会館、堅上合同会館

▶ **対象** 市内に在住、在勤、在学の方または市内に事業所を有する方

▶ **申込み・問合せ** 5月12日（金）までに、各閲覧場所または右の2次元コードからダウンロードした様式にご記入の上、公有財産マネジメント課（☎072-920-7175、〒582-8555 安堂町1-55）へ持参、郵送（当日消印有効）、メール（✉kanzai@city.kashiwara.lg.jp）のいずれかで提出してください。



募集

空き店舗や空き家で出店してみませんか？

市では空き店舗または空き家を減らし、地域商業の活性化および商工業の振興を図るため、新規出店者の補助事業を実施します。市外在住の方も応募できます。

▶ **募集業種** 中小企業基本法に基づく小売業またはサービス業のうち、市が別に定める業種

▶ **募集要件** 次の①～④の要件を全て満たす方

① **今年度中に**市内の空き店舗または空き家を活用して新規出店を行った方 ※自己所有物件は対象外

② 1年以上継続して事業を行う方

③ 1週間あたり4日以上かつ20時間以上の営業を行う方

④ 補助対象事業のうち許可、認可、登録等が必要な事業にあっては、その許認可などを取得していること

▶ **補助対象** 店舗改装費の2分の1、最大10万円 ※令和5年4月1日～6年3月29日までの経費が対象。

▶ **応募期限** 令和6年3月29日（金）まで

▶ **申込み・問合せ** 詳しくは市ウェブサイト、または産業振興課（☎072-972-1554）へ。



令和5年度 低所得の子育て世帯への子育て世帯生活支援特別給付金（国制度）

対象者区分	児童1人あたり一律5万円	手続き	
ひとり親世帯分	ア【児童扶養手当受給者】 令和5年3月分の児童扶養手当の支給を受けている方	手続き不要 お知らせを送付後 5月下旬振り込み予定	 ▲ひとり親世帯
	イ【公的年金受給者】 公的年金など（※1）を受給していることにより、令和5年3月分の児童扶養手当の支給を受けていない方（※2）	別途手続き必要 対象者のうち、児童扶養手当の全部支給停止者やひとり親医療証をお持ちの方等については、 5月中旬までに 、給付金のご案内を送付する予定です。	
	ウ【家計急変者】 食事などの物価高騰の影響を受けて家計が急変している、収入が児童扶養手当を受給している方と同じ水準の方など		
ひとり親世帯以外分	エ 柏原市から 令和4年度「低所得の子育て世帯に対する生活支援特別給付金（ひとり親世帯以外分）」を受給した方 ※詳細については、 市ウェブサイト でご確認ください。	手続き不要 お知らせを送付後 5月下旬振り込み予定	 ▲ひとり親世帯以外
	オ【家計急変者】 など 上記エのほか、対象児童（18歳になる年度末までの児童（障害児のある児童については20歳未満））を養育する父母等であって、基準日以降の収入が急変し、住民税均等割が非課税の方と同様の事情にあると認められる方など ※詳細については、 広報かしわら6月号 および 市ウェブサイト でご確認ください。	別途手続き必要	

※1 「公的年金など」には、遺族年金、障害年金、老齢年金、労災年金、遺族補償などが該当します。

※2 児童扶養手当に係る支給制限限度額を下回る方に限ります。また、児童扶養手当の申請をしていれば、令和5年3月分の児童扶養手当の支給が全額または一部停止されたと推測される方も含みます。

▶ **問合せ** 子育て支援課家庭係 ☎072-972-1563

お知らせ

地震などが起こる前に、危険なブロック塀などを撤去しましょう！
木造住宅の耐震診断・改修補助・除却補助【受付期間 12月まで】

① ブロック塀等撤去補助制度

道路に面した高さ 60 cm以上のブロック塀等の撤去工事費用の一部を補助します。(最大 20 万円)

▶ 補助金限度額

以下の①～③のいずれか低い額

- ①ブロック塀等の撤去工事に要した費用の 1/2
- ②ブロック塀等の見附面積× 6,500 円 / m²
- ③ 20 万円

▶ 対象

- ブロック塀などを所有する個人
- 固定資産税および都市計画税の滞納がない方

- 道路に面する高さ 60 cm以上のブロック塀などの全部を撤去し、60 cm未満になること
- ブロック塀などの撤去を施工業者に委託して行うこと



※手続きの流れなど詳しくは右の 2 次元コードからご確認ください。

② 柏原市耐震補助制度 ～昭和 56 年 5 月 31 日以前に建てられた木造住宅への補助制度～

■ 耐震診断

耐震診断費用の一部を最大 5 万円補助します。

▶ 補助金限度額

5 万円 (戸建住宅)

▶ 対象

- 建物の所有者
- 対象建物に現在居住または、これから居住する方

■ 耐震改修工事

耐震改修工事等の費用の一部を最大 70 万円補助します。

▶ 補助金限度額

㊦ + ㊧の金額

㊦耐震設計：10 万円

㊧耐震改修工事：40 万円または 60 万円

※所得により補助額が変わります。

▶ 対象

- 建物を所有する個人
 - 対象建物に現在居住または、これから居住する方
 - 建物が道路に突出していない
 - 所得制限、その他条件あり
- ※耐震シェルター設置にも別途補助金があります。

■ 耐震除却

木造住宅の解体費用の一部を最大 20 万円補助します。

▶ 補助金限度額

20 万円 (戸建住宅)

※共同・長屋住宅の場合、補助額が変わります。

▶ 対象

- 建物を所有する個人
- 建設業の許可などを受けた業者に委託して行う工事
- 所定の耐震診断の結果、耐震性がないもの
- 所得制限、その他条件あり

※補助条件など詳しくは右の 2 次元コードからご確認ください。



①・② 注意事項

- 必ず工事などの着手前に補助金の申請をしてください。
- 補助金額については対象建物により変わる場合があります。

- 補助金の交付は、申請年度の 3 月 15 日までに工事などを終了し、完了報告を行う必要があります。
- その他補助条件がありますので詳しくは都市開発課まで。

▶ 問合せ 都市開発課 開発指導係 ☎ 072-972-1593

市政情報
ピックアップ

暮らし
情報

お知らせ

催し

募集
求人

教室
講座

スポーツ

相談

歴史資料館・
図書館・体育館

けんこうガイド
市立柏原病院

子育てプラス

くらしサブリ

まちの
話題

民児協だより

第 53 号

編集発行

柏原市民生・児童委員協議会(広報部会)

事務局/柏原市社会福祉協議会内

☎072-972-6786

民生委員・児童委員をご存知ですか？

民生委員・児童委員は、「民生委員法」および「児童福祉法」に定められ、厚生労働大臣に委嘱されたボランティアとして、地域住民の立場に立って、皆さんの暮らしを支援します。全ての「民生委員」は「児童委員」を兼ねており、子どもに関わる相談支援活動も行います。「主任児童委員」という、主に子どもに関する支援活動を行う委員もいます。

▶ひとりで悩まず、相談ください

民生委員・児童委員は、子育て中の家庭、障害者、高齢者、経済的に困窮されている方などをはじめ、地域の皆さまの困りごとの相談に応じています。ひとりで悩まずご相談ください。

▶皆さんを支援するサービスをご紹介します

地域にお住まいの皆さまの心配ごとなどを解決するために、専門機関や福祉サービスなどをご紹介します。また、皆さまと行政とのパイプ役や調整役を務めます。

▶あなたの相談内容の秘密を守ります

民生委員・児童委員には守秘義務があります。地域の皆さまから受けた相談内容の秘密を守ります。個人情報やプライバシーの保護に配慮した支援活動を行います。

▶地域福祉を推進します

民生委員・児童委員は、地域に暮らす住民の立場で、誰もが安心して暮らすことのできる地域社会づくりを目指します。社会福祉法に「地域福祉の推進を図ることを目的とする団体」と定められている社会福祉協議会と協力しながら、地域に根ざした福祉活動に取り組みます。

▶民生委員制度発祥の地 大阪

民生委員制度の前身である「方面委員制度」は、大正7年に大阪で生まれ、全国に広まった制度です。昔から地域住民同士の助け合いを大切にしてきた大阪人の心意気は今でも生きています。これからも、皆さまと共に、安全で安心できるまちづくりに取り組んでいきます。

▶皆さんの地域で活動しています

お住まいの地域を担当している民生委員・児童委員は誰で、どのように連絡をとればよいのかについては、柏原市民生・児童委員協議会事務局（☎072-972-6786）までお問い合わせください。

民生委員・児童委員の活動

▶令和4年度赤い羽根
共同募金活動



▶令和4年度オレンジ
リボンキャンペーン啓
発活動



▶令和4年度施設児童
招待事業ぶどう狩り



▶令和4年度一日里親デー



調整中
上市3丁目1番(1号~14号)・2番・3番・4番(2・6・21・24)・5番(1・3・7・8・19・21・22)・6番(5・8・9)、上市4丁目2番~5番
二見真貴子
上市3丁目1番(15号~最後)・4番(8号~19号)・5番(9号~18号)・6番(10号~最後)~15番
◎西村君枝
清州1丁目
松井佳代
清州2丁目1番・2番・3番(1号~7号・34号~56号)、上市4丁目1番
小森テリ子
清州2丁目3番(10号~32号)・4番~7番
調整中
河原町1番(河原住宅1棟・2棟)
陰山佳壽子
河原町1番(河原住宅3棟)
調整中
河原町1番(河原住宅4棟)
山本晴美
河原町(河原住宅を除く)
○片岡和代
堂島町

堅下北地区(16人)
◎佐藤清
法善寺1丁目1番~4番(28号~37号を除く)・6番
谷昌樹
法善寺2丁目11番(1号~5号)・12番(2号~15号)・13番~15番
土井啓子
法善寺3丁目1番~10番・11番(21号~28号を除く)・606番地
浅野晶子
法善寺1丁目4番(28号~37号)・5番・7番~19番
松井文江
法善寺2丁目1番・2番・3番(14号~18号は除く)・4番
中蘭佐起子
法善寺2丁目3番(14号~18号)・9番・10番
松本利子
法善寺2丁目5番~8番・11番(1号~5号を除く)・12番(2号~15号を除く)
福岡文男
法善寺3丁目11番(21号~28号)・445番地・480番地~481番地・746番地~914番地
藤井みね子
法善寺3丁目519番地~559番地・599番地~603番地
藤森正志
法善寺3丁目474番地(事業団地)・491番地(シスターハイツ、森本ハイツ含む)
櫻内禎治
法善寺3丁目493番地・461番地・453番地3(ハイマート柏原)・495番地・496番地(サンビレッジキタイ)・449番地(里見荘園)
林久美子
法善寺4丁目10番
皆川千代
法善寺4丁目270番地~299番地・330番地~336番地・339番地~347番地
嶽繁美
法善寺4丁目4番~8番・355番地~418番地・429番地・441番地~453番地・9番(35号・36号)
山口はるみ
法善寺4丁目1番~3番・9番(35号・36号除く)
仲井祐子
山ノ井町

柏原市 民生・児童委員名簿

受け持ち区域

◎印は地区委員長 ○印は地区副委員長

柏原西地区(22人)
中川郁江
本郷1丁目、大正1丁目8番(13号~23号)
中川一人
本郷2丁目
音川礼子
本郷3丁目1番・2番・5番・6番
山本佳子
本郷3丁目7番~9番
大江京子
本郷3丁目3番・4番、本郷5丁目1番~3番・992番地・995番地
裏山恵美
本郷5丁目4番~8番・196番地・197番地・932番地
駒田順子
本郷4丁目1番~3番
諸岡知子
本郷4丁目(1番~3番を除く)
内田優秀
大正1丁目3番~6番・8番(1号~12号)・9番(10号~20号)
西森清美
大正1丁目7番、大正2丁目1番・9番、大正3丁目1番・2番
米山進
大正2丁目2番、大正3丁目3番・4番
松島千恵子
大正2丁目3番、大正3丁目5番・6番(1号・2号・18号~25号)・8番(6号~22号)・9番
華田明子
大正2丁目6番~8番・10番
梶原享子
大正2丁目4番・5番、大正3丁目6番(3号~14号)・7番・8番(1号~3号)
○田中美佐子
古町1丁目1番(1号~10号・31号~43号)・9番~11番
松下百合子
古町1丁目1番(11号~30号)・2番・7番・8番、古町3丁目1番
上野やす子
古町1丁目3番~6番、古町2丁目1番・2番
杉田宏子
古町2丁目3番~9番
辻本司津子
古町3丁目2番~7番
松永喜美子
今町2丁目1番~4番・5番(2号~8号・30号・31号)・6番(1号~14号・29号~31号)
木戸秀光
今町1丁目1番~6番、大正1丁目1番・2番・9番(3号~9号・56号~59号)
◎辻野弘美
今町2丁目5番(2号~8号・30号・31号を除く)・6番(1号~14号・29号~31号を除く)~11番

柏原東地区(13人)
調整中
上市1丁目1番~5番
調整中
上市1丁目6番~8番
河田至正
上市2丁目

門谷充彦
国分本町3丁目2番(6号~10号)・4番・7番・10番~12番
青木郁子
国分本町3丁目1番・2番(6号~10号を除く)・3番・5番・6番・8番・9番・13番
山本尚弘
国分本町4丁目・国分本町5丁目1番(1号~5号)
安藤道子
国分本町5丁目1番(6号~14号)・2番(1号~9号)・3番~5番(26号を除く)6番・7番
◎ 谷野純子
国分本町5丁目1番(15号~21号)・2番(10号~18号)・5番(26号)・国分本町6丁目1番~6番
柿木佳都栄
国分本町6丁目7番~14番
前岡米子
国分本町7丁目2番~4番(3号~18号および20号~34号を除く)・5番・7番・8番(6号~19号)・9番(4号~29号・34号~43号)
上岡理美子
国分本町7丁目1番(10号~18号・21号~30号)6番・9番(30号~33号)・10番(5号~36号38号~43号・54号~64号・87号・88号)、国分東条町1番(39号~43号)・2番(26号~38号・54号~76号)
魚田延子
国分本町7丁目8番(2号~5号・20号~76号)・9番(1号~3号・50号~55号・71号~76号)、国分東条町3番(3号~8号)、田辺1丁目16番(84号・85号)
谷村有子
田辺1丁目1番~13番
岡崎基七
国分本町7丁目4番(3号~18号・20号~34号)、田辺1丁目14番~16番(84号・85号を除く)、田辺2丁目11番・12番
宇佐恭未
田辺2丁目1番~5番
○ 太田美幸
田辺2丁目6番~10番・13番
調整中
国分市場1丁目1番~6番(府営芝山住宅を除く)
調整中
国分市場1丁目7番~9番
中平恭子
国分市場1丁目6番(府営芝山住宅)
森岡利恵子
国分市場2丁目1番~10番
西埜義信
国分市場2丁目11番~13番
○ 上田久美子
国分東条町1番(39号~43号を除く)・2番(26号~38号・54号~76号を除く)・3番(3号~8号を除く)~17番
乾久子
国分東条町18番~26番
神高友子
国分東条町27番・28番(1号~10号)
大東佐知
国分東条町28番(1号~10号を除く)・29番~全て

国分中地区 (12人)
木村啓子
旭ヶ丘1丁目1番~3番・8番・9番、玉手町1番(10号~25号)
乾悦子
旭ヶ丘1丁目4番~7番・14番(21号~52号)
○ 永井英千子
旭ヶ丘1丁目10番~13番・14番(1号~17号)・15番~17番、玉手町1番(1号~25号を除く)~4番(1号~25号・51号~76号)
射場信子
旭ヶ丘2丁目1番~5番(3号~105号)

堅下中地区 (13人)
○ 酒井万里子
大泉1丁目1番~10番
佐藤真奈美
大泉2丁目1番~4番
塩野今日子
大泉2丁目5番~10番
高見三知代
大泉3丁目1番~5番
大坪敏美
大泉3丁目6番~9番
福田句子
大泉3丁目10番~13番
大坪清利
大泉4丁目1番~10番
市川美智子
大泉4丁目11番~19番・431番地~659番地の2(ジョイネス柏原)
土井敏子
平野1丁目1番~7番
田中誠逸
平野1丁目8番~12番
田中博子
平野2丁目1番~12番
中村誠子
平野2丁目13番~17番
吉村智子
平野2丁目18番~全て

堅下南地区 (11人)
上田登
太平寺1丁目1番~7番・8番(1号~19号)
◎ 高井優
太平寺2丁目1番~11番
○ 前田慈之
太平寺1丁目8番(20号~45号)・9番~13番
山本和美
太平寺2丁目12番~21番
金田恵美
安堂町1番~5番
安尾友宏
安堂町6番・13番・14番・22番・28番地・74番地~76番地
巽馨子
安堂町7番~12番・15番~21番・地番部分(28番地・74番地~76番地を除く)
谷口依子
高井田(JR大和路線の北側)
河原孝治
高井田(高井田台)
岡本賢次
高井田(青山台)
藤井光春
高井田(JR大和路線の南側)

国分東地区 (24人)
○ 裏サヨ子
国分本町1丁目
西村丘子
国分本町2丁目

◎坂田シズ子
本堂
杉田奈津子
畑下

主任児童委員 (9人)

小川康代	柏原小学校
北野ひとみ	柏原東小学校
西育代	堅下北小学校
吉見静香 堅下中地区委員長	堅下小学校
山本真由美	堅下南小学校
長瀬三千代	国分小学校
福西陽子	旭ヶ丘小学校
曾根桂子	玉手小学校
森田朝子	堅上小学校

【役員】

会長	中野重和	会計	西峰一夫
副会長	大坪清利	監事	西村丘子
〃	谷昌樹	〃	中澤照美
〃	中川郁江	常任相談役	蘆田聡

民生委員の担当区域が分かりにくかったり、見えにくい場合は、柏原市社会福祉協議会（☎072-972-6786）もしくは、柏原市役所福祉総務課（☎072-972-1507）までお問い合わせください。

民児協の活動・協力活動

- 「民生委員・児童委員の日」PR活動
- 緊急通報装置の申請
- 愛の一声訪問事業 ○介護相談員
- 一日里親事業 ○共同募金活動
- 人権啓発活動 ○金婚式の申請手続き
- ひとり暮らし高齢者の手芸教室
- 寝たきり高齢者への訪問
- 子どもの健康相談
- 「ゆうゆう広場」のお手伝い
- 施設児童ぶどう狩り招待
- 青少年健全育成会活動
- 子育て応援イベントへの参加
- 柏原ふれあい広場参加
- 社会を明るくする運動
- 福祉関係貸付申請相談
- 地区福祉委員活動への協力
- 地域の方へ福祉サービスの情報提供

西谷洋子
旭ヶ丘2丁目5番(3号~105号除く)・6番~15番
中澤照美
旭ヶ丘3丁目2番~12番
北島信行
旭ヶ丘3丁目1番・15番(33号~43号)
門谷優子
旭ヶ丘3丁目13番・旭ヶ丘4丁目
大森直彦
旭ヶ丘3丁目14番・15番(33号~43号を除く)
西浦君子
国分西1丁目
遊亀八代美
国分西2丁目1番・2番・3番(1号~29号・51号~67号)
◎榮節子
国分西2丁目3番(30号~50号)・4番~7番

国分西地区 (14人)
和田幸子
片山町2番(1号~12号)・3番~8番
廣河勝孝
片山町1番・2番(15号~30号)・10番・11番
中谷充栄
片山町9番・12番~20番
米岡輝行
石川町1番~5番
田中孝次
石川町6番
土橋隆男
石川町7番・8番
蘆田聡
玉手町1番(1号~9号)・4番(29号スカイハイツ・42号~46号・49号内外ハイツを含む)・25番(シャトルメールを含む)
山田康博
玉手町5番・6番(玉手山サンハイツを除く)・19番~24番
松村俊子
玉手町6番(玉手山サンハイツ)7番~13番、円明町1番(6号~14号)
藤本妙子
玉手町14番~16番、円明町5番(18号・19号)
仲川良美
玉手町17番・18番
寺田信子
円明町1番(1号~5号)・2番(1号~80号)・3番~5番(18号・19号を除く)・10番
◎至田良親
円明町6番~9番・11番~14番(10号~25号)・15番・17番・18番
島田晴敏
円明町2番(81号~83号)・14番(府営円明住宅)・16番・中小企業団地

堅上地区 (7人)
山口邦昭
青谷1組~8組
中野重和
青谷9組~12組、峠
坂口和美
青谷13組~15組
横尾陽子
横尾、生津
西峰一夫
畑上

暮らしの情報

お知らせ
催し
募集・求人
教室・講座
スポーツ
相談

information



お知らせ

納税課からのお知らせ
税金の納付は納期限内に！
市税の納期限

市税は市の財政を支える財源です。必ず納期限までに納めてください。

税目	令和5年度の納期限	
軽自動車税(種別割)	5月31日(水)	
固定資産税 都市計画税	1期	5月31日(水)
	2期	7月31日(月)
	3期	12月25日(月)
	4期	令和6年2月29日(木)
市・府民税 (普通徴収)	1期	6月30日(金)
	2期	8月31日(木)
	3期	10月31日(火)
	4期	令和6年1月31日(水)

※納税には便利な「口座振替」をご利用ください。
【納税の相談】 納税係 ☎

072・972・1537
【口座振替の相談】 納税課管理係 ☎ 072・972・1536

地方税の納付が
ますます便利・簡単に
なります

納付書に「eLマーク」があれば、地方税お支払いサイト、スマホ決済アプリを利用して納付ができます。

▼利用可能な税目

固定資産税・都市計画税、軽自動車税(種別割)

【地方税お支払いサイト(eL TAX)】クレジットカード払い、インターネットバンキングなどで原則24時間納付可能。詳細は下の2次元コードからご確認ください。

【スマホ決済アプリ】納付書に記載の「eL・QR」を読み取って納付が可能。

【金融機関】「eLマーク」のある納付書は全国の地方税統一QRコード対応金融機関で納付できます。

利用可能な金融機関は下の2次元コードから。利用可能な金融機関、スマホ決済アプリなど



最新の情報は「地方税お支払いサイト」の「よくある質問」をご覧ください。

注・領収証書は発行されません。各事業者の取引履歴、支払い完了通知メール等でご確認をお願いします。

・納税証明書等の発行に必要な納付確認に日数を要する場合がございます。発行をお急ぎの場合は地方税お支払いサイトやスマホ決済アプリを利用せず、納税課へお問い合わせください。

【納付に必要なもの】
納付書、スマートフォンまたはパソコン

※QRコードは(株)デンソーウェーブの登録商標です。
 納税課 ☎ 072・972・1536

自動車税(種別割)の納期限

納期限 5月31日(水)

自動車税コールセンター ☎ 0570・020156

国民年金第1号被保険者には
独自給付があります

農業や自営業の方など、国民年金第1号被保険者には独自の給付があります。

①付加年金

定額保険料(月額1万6520円)のほかに付加保険料(月額400円)を納めると、老齢基礎年金に付加年金が上乗せされます。付加年金の年金額は、年間200円×付加保険料を納めた月数で計算され、老齢基礎年金を受給している限り続きます。※国民年金基金に加入している方は、付加保険料を納めることはできません。

②寡婦年金

夫が亡くなった場合、次の4つの要件を満たす妻に、60〜65歳の間支給されます。支給額は夫が受けられたであろう老齢基礎年金の4分の3の額です。

- ①婚姻期間(内縁でもよい)が10年以上継続していた。
- ②夫によって生計を維持されていた。
- ③夫が老齢基礎年金または障害基礎年金を受けたことがない。
- ④死亡した月の前月まで夫の第1号被保険者としての国民年金保険料納付期間と免除承認期間を合算して10年以上ある。

③死亡一時金

第1号被保険者として国民年金保険料を3年以上納めた

方が、何の年金も受けず死亡した場合、生計を同じくしていた遺族に支給されます(遺族基礎年金を受けられるときは除く)。死亡一時金と寡婦年金の両方の受給権が発生した場合、妻の選択によりどちらかが支給されます。

【第1号被保険者としての保険料納付済月数と死亡一時金額】

- ・3年以上15年未満：12万円
 - ・15年以上20年未満：14万5千円
 - ・20年以上25年未満：17万円
 - ・25年以上30年未満：22万円
 - ・30年以上35年未満：27万円
 - ・35年以上：32万円
- なお、付加保険料を3年以上納めている場合は8500円が加算されます。

④短期在留外国人への脱退一時金

第1号被保険者として保険料を納めた期間が6カ月以上ある外国人で、何の年金も受けず出国した場合、出国後2年以内に請求することで支給されます。その額は保険料の納付期間によって異なります。

国民年金課 国民年金係 ☎ 072・972・1708
 八尾年金事務所 ☎ 072・996・7711

国民健康保険のお知らせ

①簡易申告書の提出を

令和5年度の国民健康保険料は、令和4年（令和4年1月～12月）中の所得に基づき計算されます。

収入がなかったなどの理由で税法上は申告する必要がなかった方や転入してきた方などは、所得が明らかでない方には簡易申告書を送付します。受け取られた方は、保険料を正確に算出するため、必ずご提出ください。

※世帯の所得が少ない場合などには保険料を軽減する制度があります。所得を申告されていないと軽減の判定ができないため、この制度の適用を受けることができません。

②保険料は納期限内に

被災や失業などで納付に困りの方はご相談ください。理由なく滞納されると、差押えを含む滞納処分を行い、医療費が全額自己負担となる資格証明書を発行する場合があります。

①②共通事項

問 保険年金課 保険料係

☎ 072・972・1506

③健康保険の届け出は14日以内

社会保険でなくなる時や新たに国保に加入される方は、退職日や転入日の翌日から14日以内に届け出が必要です。

遅れると保険料はさかのぼって納めていただくことになり、その間の医療費は全額自己負担となる可能性があります。また、社会保険に加入された方は国保を脱退する手続きが必要です（郵送での手続きも可能）。

④医療費通知を送付します

国民健康保険では、被保険者の皆さんに医療費の実情をご理解いただくとともに、健康に対する認識を深めていただくため、医療費通知（はり・きゆう師・あんま・マッサージ師・柔道整復師分を含む）を1年間に6回送付しています。これには、2カ月間に受診された医療機関名と、その際にかかった医療費を記載しています。

⑤人間ドックで健康管理を

柏原市国民健康保険の被保険者を対象に、年度内（令和5年4月～6年3月）1回に限り、人間ドックの費用の一

部を助成しています。
 ※本市国保加入1年以上、満30歳以上で保険料を完納していない、内臓・脳疾患の治療中でない方
 持被保険者証

実施機関（脳検査付きは①～③のみ）

①	市立柏原病院	柏原市法善寺 1-7-9	☎ 072-970-2300
②	医真会八尾総合病院 健康管理センター	八尾市沼 1-41	☎ 072-948-5352
③	鳳総合健診センター	堺市西区鳳東町 4-401-1	☎ 072-260-5555
④	安田クリニック	大阪市中央区心斎橋筋 1-4-7	☎ 06-6252-7010
⑤	大野クリニック	大阪市中央区難波 2-2-3	☎ 06-6213-7230
⑥	マイヘルスクリニック心斎橋	大阪市中央区西心斎橋 1-4-3	☎ 06-6243-0117
⑦	大阪公立大病院 MedCity21	大阪市阿倍野区阿倍野筋 1-1-43	☎ 06-6624-4011

費1万1千円（脳検査付き1万6970円）

※特定健診の実施に伴い、今年度中に満40歳以上になる方は、人間ドックまたは特定健診のどちらかのみを受診となります（人間ドックを受けられる場合は、上の本人負担額からさらに助成があります）。

申 令和6年2月末までに、上表の実施機関に、柏原市国民健康保険であることを伝え、受診日を仮予約。その後、市役所保険年金課（窓口⑦番）で申請書をご記入ください。

③④⑤共通事項

問 保険年金課 保険業務係
 ☎ 072・972・1505

日常生活用具支給品目の追加

日常生活用具が追加されました。

追加品目 人工呼吸器用自家発電機または外部バッテリー（10万円）・人工内耳用電池（電池1月あたり2500円または充電電池および充電器3万円）

※給付には基準があります。

問 障害福祉課

☎ 072・972・1508
 FAX 072・972・2200

特別児童扶養手当・障害児福祉手当・特別障害者手当
 ・経過的祝福手当の手当額変更

4月分から手当の支給額が左表のとおり変更になります。

		令和4年度 (月額)	令和5年度 (月額)
特別児童 扶養手当	1級	52,400円	53,700円
	2級	34,900円	35,760円
障害児福祉手当		14,850円	15,220円
特別障害者手当		27,300円	27,980円
経過的祝福手当		14,850円	15,220円

障害児福祉手当・特別障害者手当・経過的祝福手当は、2月分～4月分（3カ月分）を5月10日以内に振り込みます。

問 障害福祉課

☎ 072・972・1508

市政情報
 ピックアップ
 暮らし
 情報
 お知らせ
 催し
 募集
 求人
 教室
 講座
 スポーツ
 相談
 歴史資料館・
 図書館・体育館
 けんこうガイド
 市立柏原病院
 子育てプラス
 暮らしサブリ
 まちの
 話題

地域の町会に加入しましょう

町会とは、明るく安全で住みよいまちを目指して、その地域に暮らす住民が相互に協力し合い、地域の共通した課題の解決を図ったり、レクリエーションを通して地域コミュニティづくりに取り組んだり、生活環境の向上に努める自主的に組織された団体です。

【町会の主な活動】 防犯灯・防犯カメラの設置および維持管理、見守り活動、防災訓練の実施、地域の美化活動、市の広報誌の配布など。加入者の皆さんから集めた町会費は、これら地域に関わるさまざまな活動に充てられています。加入者数が減少すると地域の安全・安心や美しく住みよい環境を保つことが難しくなると考えられます。

町会活動の維持向上を図るため、町会では加入促進チラシなどを活用し、地域住民の皆さまに加入のお願いをしています。ぜひ町会へ加入し、一緒に住みよいまちをつくりましょう。

【加入するには】 お近くの区長さん、隣組長（班長）さんへ。区長さんが分からないときは地域連携支援課までお問い合わせください。

問 地域連携支援課 ☎ 072-971-8305



▲まちの安心安全を守る防犯カメラや夜道を照らす防犯灯の設置、維持管理は町会等によって行われています。

交通事故などによる介護保険サービスの利用
交通事故などの第三者行為が原因で要介護状態になったり、要介護度が重度化して、被保険者（被害者）が介護サービスを利用したりする場合は、費用は、加害者である第三者が負担すべきものとなりま

す。その場合、介護サービスの保険給付相当額は、介護保険で一時的に立て替え、あとで加害者に請求します。第三者行為が原因で市が受けた損害を補填するための求償行為を、「第三者求償」と言います。この可能性が生じた場合、市が加害者に請求する

ために、被保険者（被害者）から市への届け出が必要です。
問 高齢介護課 介護業務係
☎ 072・972・1571

柏原市介護予防ポイント 景品交換のご案内

「かしわらハツラツッ介護予防手帳」24〜27ページに記載されている「介護予防ポイント」を景品（QUOカード）と交換します。

例 令和4年4月1日〜5年3月31日にいきいき百歳体操などの予防活動を行い、介護予防ポイントを10ポイント以上貯めた高齢者

申 5月12日（金）までに「かしわらハツラツッ介護予防手帳」24〜27ページを高齢者支援係（窓口⑧番）へ提出
※景品は、夏ごろ発送予定

問 高齢介護課 高齢者支援係
☎ 072・972・1570

柏原けんこうおたすけ手帳ウォーキング フォトコンテスト

「柏原けんこうおたすけ手帳」に掲載されているウォー

キングコース

（6コース）

原川、長瀬川、



平野川、築留、堅下ぶどう、大阪教育大学）で撮影した、市の魅力あふれる写真を募集します。※柏原けんこうおたすけ手帳は健康づくり課（市役所2階②番窓口）で配布しています。入賞者には賞品を贈呈します。

募集期間 6月30日（金）

申 2次元コードの市ウェブサイトに、専用フォームから応募。



ギャンブル等依存症問題啓発月間

大阪府ギャンブル等依存症対策基本条例では、毎年5月を「ギャンブル等依存症問題

啓発月間」としています。
相談窓口 ・大阪依存症ホットライン（SNS相談）※LINE公式アカウントに友達登録してからご利用ください。毎週水・土・日曜日17時30分〜22時30分（最終受付22時）
・大阪こころの健康総合センター 平日9時〜17時45分、第2・4土曜日9時〜17時30分
☎ 06・6691・2818
・藤井寺保健所 平日9時〜17時45分
☎ 072・955・4181

問 大阪府地域保健課
☎ 06・6944・7524



子宮頸がん予防ワクチン接種

4月1日の接種から、HPV 9価ワクチンが定期接種化（無料）されました。（2価ワクチン・4価ワクチンも引き続き接種できます）

9価 HPV ワクチンは子宮頸がんの原因となるヒトパピローマウイルス（HPV）の感染を防ぐワクチンです。子宮頸がんの原因となる9種類のHPVの感染を予防することができます。接種開始時期によって接種回数が異なります。詳しくは柏原市や厚生労働省のウェブサイトをご確認ください。

対象 平成9年4月2日〜平成24年4月1日生まれの女性

問 健康づくり課 ☎ 072-920-7381



**市立柏原病院に赴任した
 新任医師などを紹介します**

病院長 田守昭博



日頃より、市立柏原病院に格別のご高配を賜り心より感謝申し上げます。令和5年4月1日より、病院長を拝命しました田守昭博でございます。就任にあたり、一言ご挨拶申し上げます。

当院は、令和5年4月現在16診療科と220病床を有し、本年1月からは訪問看護を立ち上げております。

当院の理念である「こころあるより良い医療の提供」を基に、医師・看護師・メディカルスタッフ等、様々な職種が、地域住民の健康に寄与する安全で質の高い医療を提供するよう日々業務に励み、今後もみなさまのお気持ちに寄り添える病院として地域医療に貢献できるよう努めてまいりますので、ご理解とご支援を賜りますようお願い申し上げます。

4月から赴任した医師に、次の質問に答えてもらいました。
 ①以前の勤務地②専門分野③趣味など④柏原市の好きなところ⑤メッセージ

▼消化器内科

橋本篤

①ツカザキ病院



②消化器内科、内視鏡検査・治療

③スポーツ観戦

④自然豊かなところ、ブドウ農園

⑤4月から消化器内科でお世話になっております。消化器内科医としての経験を活かして、柏原市の医療に貢献できるように日々頑張っています。

よろしくお願いたします。

松岡 令起

①大阪掖済会病院



②消化器内科
 医として胃カメラや大腸カメラでの検査を日々行っています。

③ゴルフ、将棋

④自然豊かでのどかな雰囲気にも魅力を感じます。

⑤富田林市で生まれ育ち、柏原市も自分にとって馴染みの深い土地です。病院にいらっしやうた方々に健康かつ元気になっていただけるよう日々努力していきます。

上村 拓也

①大阪市立十三市民病院



②消化器内科

一般

③旅行
 ④ブドウ畑が有名なようなので行ってみたいです。

⑤消化器疾患を中心に柏原市の皆様により良い医療を提供できるように努力して参りますので、よろしくお願いたします。

▼外科

岡本 耀

①大阪公立大学医学部附属病院



②外科
 ③筋トレ、海外ドラマやYouTubeなどの動画鑑賞

④自然が近くにありながらも、天王寺のような大阪市内にも近いところ。

⑤この度市立柏原病院で勤務することになりました、岡本耀と申します。昨年は大阪公立大学医学部附属病院で外科医として1年勤務してました。医師としての経歴はまだ浅いですが、柏原市民の皆様の支えとなるべく一生懸命に頑張ります。よろしくお願いたします。

▼小児科

谷本 和哉

①四天王寺和らぎ苑



②小児科全般、小児アレルギー疾患
 ③山登り、釣り、サイクリング
 ④ブドウ
 ⑤平成21年4月〜平成23年9月まで市立柏原病院に小児科医師として勤務させていただきました。再度お役に立てるよう頑張る所存です。宜しくお願申し上げます。



献血にご協力お願いします

今月の協力団体は柏原ライオンズクラブです。

時5月10日(火)10時〜12時、13時〜16時

所国分駅西側ロータリー

持献血カードまたは身分証明書(運転免許証や健康保険証など)

問献血推進協議会事務局

☎072・920・7381

糖尿病教室

①「糖尿病って、どんな病気？」市立柏原病院 糖尿病内科医師 武田紘治

②「糖尿病の食事ってどんなん？」市立柏原病院 管理栄養士 内園雅史

時5月26日(金)14時〜15時

所市立柏原病院2階第1・2会議室

問市立柏原病院内科外来

☎072・972・0885

※マスク着用での参加。

※中止の場合は市立柏原病院のウェブサイトでお知らせします。

市政情報
 ピックアップ
 暮らし
 情報
 お知らせ
 催し
 募集
 求人
 教室
 講座
 スポーツ
 相談
 歴史資料館・図書館・体育館
 けんこうガイド
 市立柏原病院
 子育てプラス
 暮らしサブリ
 まちの話題

たばこを吸わない人への
思いやりを大切に

5月31日は世界禁煙デー、
5月31日(水)～6月6日(火)は禁
煙週間です。周囲への配慮は、
「マナーからルールへ」が世
界的な動きになっていきます。
公共の場では禁煙が原則で
す。健康づくり課では、喫煙
者や家族からの禁煙相談を実
施しています。

健康づくり課

☎072・920・7381

3世代近居での柏原暮らし
を応援「子育て世帯住宅取
得補助制度」

3世代近居での柏原暮らし
を応援するため、本市に転入す
る子育て世帯の住宅取得に対
し、予算の範囲内で1件10万円
を補助します。要件などは市
ウェブサイトをご覧いただ
か、にぎわい観光課窓口まで。

令和6年3月29日(金)まで。

ただし、住宅取得日(所有権
保存登記日)から6

カ月以内

にぎわい観光課

☎072・940・
6165





ファミリー農園で、野菜づくりを始めませんか？/
ファミリー農園受付のお知らせ

産業振興課 ☎072-972-1554

JA 大阪中河内柏原宮農購買所 ☎072-971-8308

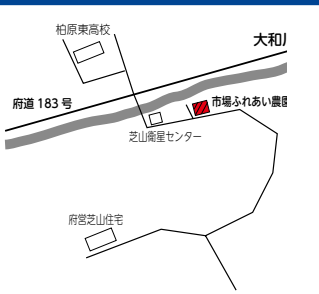
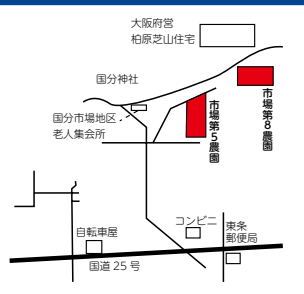
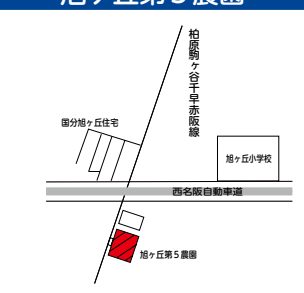
- ▶入園資格 市内在住・在勤の方
 - ▶利用期間 5月15日(月)～令和6年3月31日(日)
 - ▶受付日 5月9日(火)・10日(水)
- ※抽選時間は下表のとおり。

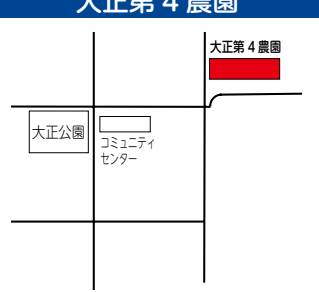
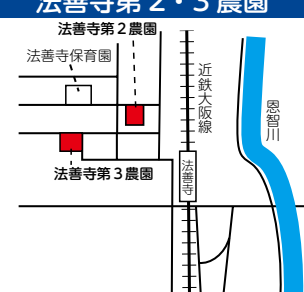
市場ふれあい農園	市場第5・8農園
	
太平寺第1農園	旭ヶ丘第5農園
	
東条第2農園	東条第1農園
	
大正第4農園	法善寺第2・3農園
	

申受付日の抽選時間までに、印鑑・本人確認書類のコピー (運転免許証、健康保険証、年金手帳など)・入園料 (3,500円) を持って希望の農園へ。希望多数時は抽選。駐車場はありません。

▶入園者のきまり

- ① 1世帯1区画の利用とする。
- ② 他人に損害などを与えた場合は自己責任で処理する。
- ③ 作物の残りごみは自分で処理する。
- ④ 他人へのまた貸しは禁止。
- ⑤ 柏原市市民ファミリー農園入会規約および入園規則について厳守すること。

▶抽選時間

[5月9日(火)]

農園名	抽選時間	募集数
市場ふれあい農園 (国分市場 1-3193)	9時30分	2
市場第8農園 (国分市場 1-3079)	10時	2
市場第5農園 (国分市場 1-3105-2)	10時30分	2
太平寺第1農園 (太平寺 1-124-2)	11時15分	2
旭ヶ丘第5農園 (円明町 4929)	13時30分	1
東条第2農園 (国分東条町 2327)	14時15分	1
東条第1農園 (国分東条町 4055)	15時	3

[5月10日(水)]

農園名	抽選時間	募集数
大正第4農園 (本郷 2-379-1)	9時30分	1
法善寺第3農園 (法善寺 3-725)	10時15分	1
法善寺第2農園 (法善寺 3-902)	10時45分	1
法善寺第5農園 (法善寺 4-279)	11時15分	3



令和5年
5
月号

Kashiwara No. 220
市議会だより



令和5年第1回定例会の概要

令和5年第1回定例会は、2月16日から3月23日までの36日間の会期で開催し、市長提出議案の計27件を慎重に審議しました。（提出議案の一覧は8ページに掲載）

また、3月7日、8日、9日、10日には、会派代表者等による市長の市政運営方針に対する質問及び議案に対する質疑が行われました。（主な質疑・質問は4から7ページに抜粋して掲載）

令和5年度一般会計予算

子ども家庭総合支援事業

839万2千円

児童虐待の未然防止、早期発見のための活動等、子どもとその家庭等の福祉に関し、必要な支援を実施するもの。

また、母子保健と児童福祉の一体的相談機関である「子ども家庭センター」の設置に伴う環境整備を行うもの。



市民総合フェスティバル振興事業

3,600万円

市制65周年の記念として、「ふれあいづくりと地域の活性化」をテーマに、「かしわら花火」を行う市民総合フェスティバル実行委員会へ補助金を交付するもの。



市内街路灯LED化事業

5,100万円

市が管理する街路灯について、LED化を図るとともに、ICT技術により位置情報データの整備を行うもの。

また、公開型GIS（地図情報システム）を活用し、街路灯の不具合等について市民からの投稿を受け付けることができる、街路灯管理受付システムを構築するもの。

都市計画調査事務事業

1,070万円

西名阪自動車道スマートインターチェンジの新設やJR柏原駅から近鉄堅下駅につながる駅周辺地区における「にぎわいと活気にあふれた駅空間」を創出するための検討や調査を行うもの。



特定空家等除去業務委託料

820万円

特定空家等の中で、特に危険性が高いと判断されるものについて、市がすみやかに対応できるよう、行政代執行費用として特定空家等の除去に必要な費用を計上するもの。



放課後児童会施設整備事業

1,405万4千円

堅下北小学校の放課後児童会で使用しているプレハブ教室2棟のうち1棟がシロアリの被害を受け、修繕対応が難しいことから、同校の特別教室棟に移転するにあたり整備に必要な費用を計上するもの。

令和4年度一般会計補正予算

地域応援キャンペーン事業

9,400万円

物価高騰の影響を受ける市民の生活を支えるとともに、地域の消費を促進することを目的として、キャッシュレス決済を利用した場合に、ポイントを付与するキャンペーンを実施するもの。



その他の議案

行政財産の貸付け

市立勤労者センター（K.I.ホール）2階の一部について、現在貸し付けている事業者に対し、引き続き、令和5年4月1日から令和10年3月31日まで、貸し付けるもの。

柏原市国民健康保険条例の一部

出産育児一時金が42万円から50万円に増額されたことに対応するため、改正をおこなうもの。

【施行日 令和5年4月1日】



congratulation 大県本郷線供用式典

令和5年3月19日、都市計画道路「大県本郷線」アンダーパス部分の開通を記念して、供用式典が開催され、市議会議員も参加し、山下議長が市議会を代表してテープカットに参加しました。

市道今町上市線と市道長瀬川西線の間、延長250mが開通したことで、周辺の道路事情が改善されることとなります。



学校給食費を無償に



日本共産党



問 学校給食費を無償化する考えについて問う。

市長 恒久的な財源を確保する必要があるため、既存事業の見直し等を進め、子育てを応援する環境づくりにしっかりと取り組んでまいりたい。

要望 学校給食費の無償化において、本市は府下自治体の中で後れを取っている。令和5年度、松原市では小・中学校が無償化、羽曳野市では第3子以降小・中学校とも無償化、八尾市では小学校が無償化、東大阪市では中学校が無償化される。令和3年6月議会で、学校給食費を無償化する考

えについて質問した際、市長は「保護者負担の軽減についてしっかりと研究を続けていきたい」と答弁された。そこで私は

市長の選挙公約に触れ、2期目の任期中での実現を求めた経緯がある。学校給食費無償化のための予算化を強く要望する。



学校給食から

可能性に満ちた「亀の瀬地区」の観光資源開発を



大阪維新の会



問 1月から始まったプロジェクトの今後の展望を問う。

市長 好評で予約が取りにくい状況だが、今後は観光日程の変更やキッチンカーの出店等による来訪者の滞在時間を延ばす取組の推進に加え、市内商業地域へ誘導を図り、消費を促していきたい。

問 市外からの来訪を嬉しく思うが、市民にもっと見ていただけるような仕組みができないか。

市長 平日での観光日の設定のほか、市内学校を始め、団体への対応等についても検討していく。

問 亀の瀬地区周辺にア

クティビティー施設があれば、さらなる誘客効果が出ると思うが、今後の環境整備の展望を問う。

市長 子どもが遊べるシップライン等、夢のある環境整備の実現に向けて取り組んでいきたい。

要望 本市の観光資源開発のために尽力されたい。



人口減少に歯止めを

自由民主党・無所属の会



問 維新市政の10年で人口が、約600人減少しているが、考えを問う。

市長 20代の流出が目立つため、大学連携を活用し、卒業後の転出抑制を目指す取組を進める。

問 移住・定住の取組はどのように進めるのか。

市長 市の知名度アップや子育て世帯への住宅取得補助事業、空き家対策等を進めるほか、今年度は柏原駅東地区のまちづくりに関する取組を進め、地域の価値を高めたい。
要望 移住・定住の促進に挑戦し続ける自治体の政策は、わかりやすく、若い世代に響きやすい。

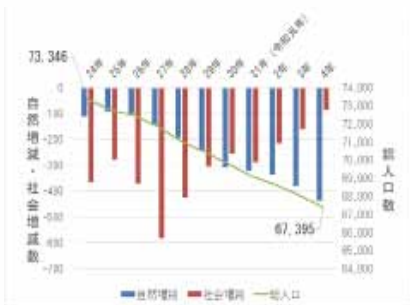

人口動態のグラフ

本市にも、移住・定住のセールスポイントは種々あるので、あとは、ターゲットとなる新婚世帯、子育て世帯がインパクトを受けるようなPRのあり方が課題となる。例えば、人口対策推進本部を創設する等組織横断的に戦略をたて努力されたい。

「健康づくり」の旗揚げで 元気な柏原を

公明党



問 健康プロジェクトチーム主導による健康づくりの取組と展開を問う。

市長 産学官で作成した「柏原けんこうおたすけ手帳」の普及啓発やリモートでの教室開催、亀の瀬でのウォーキングイベント等、地域の活性化や観光資源を活用した重層的な健康づくり事業を実施するとともに、市内大学と共同でシンボルマークを作成し、健康づくりの機運を醸成していきたい。今後は部局横断的な事業となるよう展開し、産学官の連携を深め、様々な角度から市民の健康づくりにアプローチでき

るよう取組を進める。

要望 健康づくりを促すアプリを活用し、得られるポイントで協賛店の特典を受けられるような取組やシンボルマークの入ったのぼりを町中に立てるなど、人々の関心を引き、口コミで大きく広がるような取組を要望する。



柏原けんこうおたすけ手帳

国民健康保険が全世帯で値上げ

日本共産党



問 令和5年度国民健康保険料が全世帯で値上げされるとのことだが、モデルケースの金額を問う。

答 所得200万円の大人2人・子ども2人の世帯で年2万8千126円増の年44万235円、国民年金のみの単身世帯で年1千711円増の2万6千575円となる。

問 収納率について伺う。

答 最新の令和3年度収納率は94%で府内平均を上回っており、滞納繰越分の収納率は45%で府内1位となっている。

問 納付困難な方への対応はどのようにしているのか。

答 窓口・電話での納付相談とともに、督促状等

を送付しているが、納付能力があるにも関わらず

納付されない場合、差押え等の滞納処分を行う。

要望 来春の保険料府内統一化に向けた駆け込み値上げや差押えは控え、市は保険料軽減のため、国費負担の増額を国に要望すべきである。



国民健康保険被保険者証の見本

地域応援キャンペーン事業について

大阪維新の会



問 地域応援キャンペーン事業については、令和2年12月も同様の事業を実施されたが、今般、予算を前回より約1.8倍増額した理由を問う。

答 キャッシュレス決済の利用者や登録店舗が増加し、近隣市でも同様の事業が好評だったことなので、前回より利用

増が見込まれ、物価高騰の影響を受ける市民生活や事業者への支援につながるものと考えている。

問 スマートフォンを利用していない高齢者への対応策を問う。

答 より多くの方にキャッシュレス決済利用による

特典を受けていただけるよう、利用講習会や相談

受付等を実施したい。

要望 市内で3億円以上の消費が見込める事業であるので、地域経済支援として前回以上の効果が生まれるよう、幅広い周知に努められ、しっかりと事業を進められたい。



市民の利便性を考慮した 公共施設再編を

自民党・無所属の会



問 公共施設等再編整備基本計画の内容を問う。

答 公共施設等再編整備検討委員会において、築30年以上経過し、老朽化が著しい施設や耐震性が低い施設等を再編整備の対象施設として選定し、既存の公共施設に再編する方針が採択されている。

現時点では、市民文化センターの公民館機能をサンヒル柏原に、柏原図書館をリビエールホールに再編する案等がある。

問 本当に新しく建てる考えはないのか。

答 検討委員会において、コスト面や施設削減量、跡地売却による財源化、

まちづくり関連計画等の整合性等を比較検討した結果、既存施設活用の方針が採択された。

要望 市民文化の拠点を市街地に整備する考えがないのは、非常に残念である。市街地の便利な場所です市民が活動出来る施設の整備を要望する。



市民文化センター

子どもの弱視の早期発見と市立柏原 病院における訪問看護事業について

公明党



【弱視の早期発見】

問 3歳6か月児健診で使用する屈折検査機器の活用方法を問う。

答 幼児の負担軽減と短時間でより精度の高い健診を行うため、屈折異常や斜視のスクリーニングを実施し、弱視の早期発見に役立てていく。

要望 弱視の見逃し防止と発見後のフォローも引き続き要望する。

問 市立柏原病院の訪問看護事業の展開を問う。

答 現在は当院退院後に支援を必要とされる方が主な利用者であり、体調変化時も病院と円滑に連

携できる病院併設型の訪問看護事業の特性を周知し、利用者を拡大したい。

要望 訪問看護事業に併せ、コロナ禍で休止を余儀なくされていた地域包括ケア病棟を早期に再開され、入院患者が安心して在宅療養に移行できるように連携に努められたい。



令和5年第1回定例会の議決結果

議案番号	議案名	議決結果	自由民主党・無所属の会					大阪維新の会			公明党		日本共産党		個人		
			山下亜緯子	乾一	大坪教孝	田中秀昭	奥山渉	峯弘之	山本修広	榊田和之	梅原壽恵	鶴田将良	中村保治	大木留美	新屋広子	橋本満夫	江村淳
報告第1号	専決処分報告について「専決第1号 損害賠償の額の決定について」	報告	議	—	—	—	—	—	—	—	—	—	—	—	—	—	—
報告第2号	専決処分報告について「専決第2号 損害賠償の額の決定について」	報告	議	—	—	—	—	—	—	—	—	—	—	—	—	—	—
議案第1号	令和5年度柏原市一般会計予算	可決		○	○	○	○	○	○	○	○	○	○	○	○	○	○
議案第2号	令和5年度柏原市国民健康保険事業特別会計（事業勘定）予算	可決		○	○	○	○	○	○	○	○	○	○	○	○	○	○
議案第3号	令和5年度柏原市国民健康保険事業特別会計（施設勘定 堅上診療所）予算	可決		○	○	○	○	○	○	○	○	○	○	○	○	○	○
議案第4号	令和5年度柏原市介護保険事業特別会計予算	可決		○	○	○	○	○	○	○	○	○	○	○	○	○	○
議案第5号	令和5年度柏原市後期高齢者医療事業特別会計予算	可決		○	○	○	○	○	○	○	○	○	○	○	○	○	○
議案第6号	令和5年度柏原市市立柏原病院事業会計予算	可決		○	○	○	○	○	○	○	○	○	○	○	○	○	○
議案第7号	令和5年度柏原市水道事業会計予算	可決		○	○	○	○	○	○	○	○	○	○	○	○	○	○
議案第8号	令和5年度柏原市下水道事業会計予算	可決		○	○	○	○	○	○	○	○	○	○	○	○	○	○
議案第9号	行政財産の貸付けについて	可決		○	○	○	○	○	○	○	○	○	○	○	○	○	○
議案第10号	市道の路線認定及び廃止について	可決		○	○	○	○	○	○	○	○	○	○	○	○	○	○
議案第11号	大阪広域水道企業団の共同処理する事務の変更及びこれに伴う大阪広域水道企業団規約の変更に関する協議について	可決		○	○	○	○	○	○	○	○	○	○	○	○	○	○
議案第12号	固定資産評価審査委員会委員の選任につき同意を求めることについて	同意		○	○	○	○	○	○	○	○	○	○	○	○	○	○
議案第13号	職員の分限に関する手続及び効果に関する条例の一部改正について	可決		○	○	○	○	○	○	○	○	○	○	○	○	○	○
議案第14号	柏原市スポーツ振興基金条例及び柏原市文化振興基金条例の一部改正について	可決		○	○	○	○	○	○	○	○	○	○	○	○	○	○
議案第15号	柏原市手数料条例の一部改正について	可決		○	○	○	○	○	○	○	○	○	○	○	○	○	○
議案第16号	柏原市手数料条例の一部改正について	可決		○	○	○	○	○	○	○	○	○	○	○	○	○	○
議案第17号	柏原市子ども・子育て会議条例の一部改正について	可決		○	○	○	○	○	○	○	○	○	○	○	○	○	○
議案第18号	柏原市国民健康保険条例の一部改正について	可決		○	○	○	○	○	○	○	○	○	○	○	○	○	○
議案第19号	令和4年度柏原市一般会計補正予算（第12号）	可決		○	○	○	○	○	○	○	○	○	○	○	○	○	○
議案第20号	令和4年度柏原市国民健康保険事業特別会計（施設勘定 堅上診療所）補正予算（第1号）	可決		○	○	○	○	○	○	○	○	○	○	○	○	○	○
議案第21号	令和4年度柏原市後期高齢者医療事業特別会計補正予算（第2号）	可決		○	○	○	○	○	○	○	○	○	○	○	○	○	○
議案第22号	令和4年度柏原市市立柏原病院事業会計補正予算（第3号）	可決		○	○	○	○	○	○	○	○	○	○	○	○	○	○
議案第23号	令和4年度柏原市下水道事業会計補正予算（第2号）	可決		○	○	○	○	○	○	○	○	○	○	○	○	○	○
議案第24号	令和4年度柏原市一般会計補正予算（第13号）	可決		○	○	○	○	○	○	○	○	○	○	○	○	○	○
議案第25号	令和5年度柏原市一般会計補正予算（第1号）	可決		○	○	○	○	○	○	○	○	○	○	○	○	○	○

- ・議長は全ての議案に対し賛否を表明しません。
- ・会派に属さない議員は「個人」と表記しています。
- ・賛成の場合は「○」、反対の場合は「×」と表記しています。
- ・討論を行った議員は「討」と表記しています。

常任委員会行政視察報告

1月に常任委員会が先進地の行政視察を行いました。
 （※行政視察報告書は、市議会のウェブサイトに掲載しています。）

総務産業委員会（1月23日から24日）



福岡県福岡市
 ・起業促進スタートアップ事業
 ・廃校を活用した創業支援施設

福岡県糸島市
 ・移住定住促進施策
 ・RPA等を活用した業務

厚生文教委員会（1月26日から27日）

東京都町田市
 ・町田市立学校温水プール
 岐阜県羽島市
 ・中学校部活動の地或移行



令和5年第2回定例会
(予定)

月日	会議名	内容
6月1日(木)	本会議	議案説明
6月15日(木)	本会議	個人質疑・質問
6月16日(金)		
6月20日(火)	総務産業委員会	付託議案審査
6月21日(水)	厚生文教委員会	付託議案審査
6月26日(月)	本会議	委員長報告・採決

※会議は午前10時から始まります。
 ※日程は変更する場合があります。

柏原市議会
映像配信

◆YouTube (ライブ中継・録画)
※本会議及び常任委員会

◆映像配信ウェブサイト (録画)
※本会議のみ

本会議及び常任委員会の映像をインターネットでご覧いただけます。

編集：柏原市議会広報委員会

委員長：新屋広子 副委員長：田中秀昭 大木留美 榊田和之 江村淳

なくそう差別、守ろう人権 5月1日～7日は憲法週間

「大阪府部落差別事象に係る調査等の規制等に関する条例」では、同和地区に居住していること、または居住していたことを理由になされる結婚差別、就職差別などを引き起こすおそれのある個人や土地の調査、その依頼をしないよう努めるとされています。

◆人権侵害の原因となる「身元調査」などは拒否しましょう。

結婚は両性の合意のみに基

づいて行われなければなりません。また、就職は本人の能力・適性によって採否が決定されなければなりません。

部落差別や他のさまざまな差別につながる身元調査や聞き合わせなどに応じないようにしましょう。

◆人権3法 平成28年度に障害者差別解消法（正式名称「障害を理由とする差別の解消の推進に関する法律」）、ヘイトスピーチ解消法（正式名称「本邦外出身者に対する不当な差別的言動の解消に向けた取組

みの推進に関する法律」、部落差別解消推進法（正式名称「部落差別の解消の推進に関する法律」）のいわゆる人権3法が施行され、7年目を迎えます。市では、差別撤廃のための啓発活動などを引き続き実施し、差別のない社会の実現に努めます。また、人権侵害を受けた際の相談に応じます。必要に応じ、大阪法務局や関係機関と連携した対応を行います。

個人権推進課
072・972・1544

5月11日(木)～20日(土)春の全国交通安全運動 春の交通安全市民の集い

時 5月13日(土) 10時

所 リビエールホール小ホール

内 ①式典②交通安全映画③おたのしみ抽選会（素敵な景品が当たります。）

※当日は交通安全講習会も兼ねていますので、講習カードをご持参ください。

【全国重点】

- ☆子どもを始めとする歩行者の安全の確保
- ☆横断歩行者事故等の防止と安全運転意識の向上
- ☆自転車のヘルメット着用と交通ルール遵守の徹底

【大阪重点】

- 二輪車の交通事故防止

【スローガン】

☆なれた街 いつもの道でも みぎひだり

問 交通政策課 ☎ 072-971-2263

水道工事をするときには 水道工務課へ申込みを

住宅の新築・改築などに伴い水道工事をする場合は、必ず事前に市の指定給水装置工事事業者（下表）にご依頼の上、水道工務課給水係にお申込みください。申込みなしで工事を行うと、条例に基づき罰せられることがあります。なお、その際に工事費用とは別に、市に納入していただく加入金や手数料が必要となる場合があります。

問 水道工務課 給水係

☎ 072・972・1606

市内事業者一覧（郵便番号順）

業者名	所在地	電話番号
東亜工業(株)	本郷 1	972-3469
青松建設(株)	本郷 1	971-9447
蓬来谷清掃(株)	本郷 5	971-1661
尙栄宏設備工業所	本郷 5	971-8243
(株)西村商店	今町 1	971-1831
柳建設(株)	今町 2	972-4568
田中住宅設備(株)	法善寺 1	973-0266
吉内建設	法善寺 3	972-6026
(株)ウィリング	法善寺 3	973-0244
松井水道店	上市 1	972-2300
(株)カスタム	古町 3	970-2400
(株)前岡建設	大正 2	973-6055
(有)前岡住宅設備 柏原営業所	大正 2	971-8154
(株)ヤブタ設備	雁多尾畑	979-0810
(株)辻儀組	高井田	978-6307
(株)畑中商事 柏原支店	太平寺 1	971-5711
(株)みずほ設備	太平寺 2	971-5014

業者名	所在地	電話番号
(有)上田機工	大県 3	970-3555
(株)藤江ガス水道設備	大県 3	972-0355
(株)大紀	大県 4	971-2759
(株)大徳テクノ	大県 4	951-7863
藤田設備	平野 1	971-8027
(有)功友	平野 1	971-8811
(株)リビングコダマ	平野 1	971-1315
(株)AQ 施工事業部 アクアス	平野 1	974-2403
And.E	平野 2	974-0650
大阪重機工業	平野 2	971-7455
馬木工業(株)	片山町	977-8267
(株)畑本水道工業所	片山町	977-1787
(株)みとや	国分本町 1	978-6147
(株)田辺工業	国分本町 2	976-5920
三晃開発(株)	国分本町 4	977-5615
馬場建設(株)	国分本町 4	977-3331
乾工務店	国分本町 4	978-6538

業者名	所在地	電話番号
安岡水道設備	国分本町 6	977-9605
(株)文野建設	国分本町 6	978-3929
すぎもと	国分本町 7	959-2255
アール工舎	国分本町 7	977-8848
(株)涼水設備	国分本町 7	978-2126
(株)青木ポンプ工業所	国分東条町	977-4558
(株)ゼネラル	田辺 2	975-3631
横野組	国分西 2	978-6175
安達建設(株)	旭ヶ丘 1	977-0609
(株)矢寺水道興業社	旭ヶ丘 1	926-9861
乾ガス設備	旭ヶ丘 2	977-7878
(株)新成舗道	旭ヶ丘 3	915-1135
寺田設備工業	円明町	977-1815
(株)至田水道工業所	円明町	977-4136
(株)辻野組	玉手町	978-6270
堤水道	石川町	977-9446
阪本設備工業(株)	石川町	977-7741

（令和5年3月17日現在） ▶指定給水装置工事事業者の最新情報は、ウェブサイトをご確認ください。



**水道料金のお支払いは
口座振替が便利です**

□ 口座振替のお申込みは、通帳・通帳届出印・お客様番号の分かる物（水道料金の領収書など）を持って、取扱金融機関の窓口へ。

※ 玉手浄水場、市役所では手続きができません。また、転居時には再手続きが必要です。

☎ 玉手浄水場（委託業者）
072・978・6674
経営総務課 お客様サービス係
072・972・1605

宅地防災月間

5月1日～31日は宅地防災月間です。梅雨期を前に崖崩れや土砂の流出による災害発生を未然に防ぎ、宅地災害をなくす目的で、大阪府による研修会の紹介や意識啓発を行っています。

☎ 開都市開発課
072・972・1593
大阪府都市整備部住宅建築局
審査指導室審査指導課
06・6210・9722

環境対策課からのお知らせ

① 家庭ごみには無色透明袋を
家庭ごみを出す際は、必ず

市販の無色透明袋を使用してください。着色袋、コンビニやスーパーなどの半透明袋、他市の指定袋のほか、段ボール箱や紙袋に入った家庭ごみは収集できません。

② 環境家計簿のエコモニター募集

市では、家庭から排出される温室効果ガスがどの程度か実感してもらい、その後も継続してエコライフを実践してもらうため、環境家計簿のエコモニターを募集しています。

▼ ①② 共通事項

☎ 環境対策課
072・972・1534

柏羽藤環境事業組合

令和4年度の測定結果

柏羽藤環境事業組合のごみ焼却場（柏羽藤クリーンセンター）などから排出されるダイオキシン類濃度（排ガス・ばいじん・排水）の令和4年度測定結果を柏羽藤環境事業組合ウェブサイトで公表しています。

☎ 柏羽藤環境事業組合
072・976・3333



5月～10月のごみ収集日

**5月～10月は、資源ごみの
収集日が月2回 になります**



5月～10月は、資源ごみ（缶・ビン「飲料用」、カセット式ボンベ缶・スプレー缶）の収集は月2回です。11月～4月の奇数週水曜日に収集されていた地域は第1・3水曜、偶数週水曜日に収集されていた地域は第2・4水曜に収集します。

※カセット式ガスボンベ缶やスプレー缶は、火災や爆発事故を防ぐために必ずガス抜きをしてから「資源ごみ」に出してください。ガス抜き器具は、環境対策課で無料配布しています。

☎ 環境対策課 072-972-1534

地区	可燃ごみ	不燃ごみ	資源ごみ
玉手町、円明町、清州、堂島町、河原町、法善寺1・2丁目、平野、太平寺	月・木	第2水	第1・3水
大正、古町、旭ヶ丘1・4丁目、国分本町1・3～6丁目、国分市場、田辺	月・木	第3水	第2・4水
本郷、今町、旭ヶ丘2・3丁目、国分本町2・7丁目、国分東条町	火・金	第1水	第2・4水
上市、法善寺3・4丁目、山ノ井町、大泉、青谷、峠、雁多尾畑、本堂、石川町、片山町、国分西	火・金	第4水	第1・3水
高井田	月・木	第1水	第2・4水
安堂町	火・金	第3水	第2・4水

柏原市職員募集

申込み 5月11日(木)17時まで

採用時期 【A】 保育教諭・保育士…令和6年4月

【B】 …年度途中採用

※資格要件などは、右の2次元コードでご確認ください。



職種	年齢
事務職A	平成5年4月2日以降に生まれた人
事務職B	昭和53年4月2日以降に生まれた人
福祉職A・福祉職B・保健師A・保健師B・土木職A・土木職B・保育教諭・保育士	昭和63年4月2日以降に生まれた人

柏原市文化・スポーツ国際交流事業補助制度

柏原市文化・スポーツ国際交流基金を活用し、青少年の文化・スポーツを通じた国際交流を推進します。補助金の額など詳しくは市ウェブサイトをご覧ください。

①市内に事務所または活動拠点がある青少年（25歳以下）の団体が、国外または国内において行う文化・スポーツの振興または交流事業に要する経費

②本市の小学生または中学生が、文化・スポーツの分野において優秀な成績を修め、その代表として国際性をもった大会などに参加が決定し、または招聘を受けたときに、当該大会などの参加に要する経費

③柏原市文化・スポーツ国際交流事業補助金交付申請書に必要書類（収支予算書・事業計画書・参加者名簿・団体の会則など）を添えて、にぎわい観光課へ持参または郵送で提出してください。交付申請書は配布または市ウェブサイトからもダウンロードできます。

問にぎわい観光課
 ☎072・940・6165

協働緑化用の花を配布します

毎年恒例の花の配布（ポーチウラカとマリーゴールドを予定）を6月初旬に行います。

配布対象となる緑化

①住宅地やマンション、コミュニティスペースなどを自治会や町内会の皆さんが協働で行う緑化

②近くの公園や公共の場を地域の皆さんが協働で行う緑化

③工場で社員や地域の皆さんが協働で行う緑化

注・業者だけで実施するなど協働でないものは対象外です。

・緑化完了後、受領書兼報告書の提出が必要です。

申・問5月8日(月)までに都市管理課 公園緑地係

☎072・972・1598へ。



おしゃべりルーム

身近な生活や社会問題などをお話ししませんか。

※1歳半〜未就学のお子さんは一時保育が利用できます。1週間前までにお申込みください。

時5月15日(月)10時〜11時30分
 所・申・問フローラルセンター
 ☎072・972・1501
 (内線4301)

高尾山創造の森 歩道の草刈り作業

創造の森を快適に歩けるようにご協力ください。

時5月28日(日)9時〜12時

※雨天中止。

所・申・問比古鐸比賣神社 (大原4・6・1)

定先着20名(要申込み)

持動きやすい服装(長袖・長ズボン着用)、帽子、水、タオル、軍手、草刈り鎌、カッパ(にわか雨用)

費無料

申5月24日(水)までに、住所・氏名・電話番号を2次元コードから登録。



問産業振興課(☎072・972・1554) sangyo@city.kashiwara.lg.jpへ。



イエロー・ライン・プロジェクト 「河内かしわら・わたの日記」2023

「スピンドルで糸紡ぎの練習」

④スピンドル製作キット、糸紡ぎ用の綿は購入可。1年間でアートヤーン、フリーマツト、カード織に挑戦します。

綿繰り、糸つむぎ・はた織り体験あり。

費材料費300円
 時受付5月10日(水)10時30分〜13時30分、作業1時間半程度、15時終了

所ふれあい館オガタ

申大阪教育大学彫刻研究室

☎072・978・3730

☒ tyosoken@cc.osaka-kyoiku.ac.jp



100年つむぐ葡萄とワインの記念祭2023

柏原市のぶどう農家が抱える高齢化・耕作放棄地の課題解決に向けて、昨年度も「企業ボランティア」や「農福連携」によるぶどう収穫が行われ、多くの人たちの手によってワインが醸造されました。収穫の写真と、福祉事業所の利用者によるラベル案の展示、完成したワインが披露されます！



時5月14日(日)10時〜18時

所大正通りネスト(柏原市大正1-3-1) ※雨天決行

問特定非営利活動法人かしわらいイネット ☎072-945-2031

☒ npo@kashiwara-e.net

市政情報
 ピックアップ

暮らし
 情報

お知らせ

催し

募集
 求人

教室
 講座

スポーツ
 相談

歴史資料館・
 図書館・体育館

けんこうガイド
 市立柏原病院

子育てプラス

くらしサマリ

まちの
 話題

「R」(立教館) カフェ」開催
大学敷地内にある大阪府の
史跡を活用」

関西福祉科学大学「福科大
オレンジ・プロジェクト(F
OP)」の学生が、地域の皆
さんにご協力いただいで開催
している高齢者のためのカ
フェです。

時 5月14日(日)13時～15時
(開催は月1回)

所・問 関西福祉科学大学福科
大オレンジプロジェクト(旭
ヶ丘3・11・1) ☎072・
942・1500 (関西福祉
科学大学 都村研究室) ※不
在の場合、名前・要件を録音
してください。あらためてご
連絡します。

文化連盟加入団体の行事

▼第41回各流派競演舞踊大会
時 6月11日(日)13時～17時
所 リビエールホール大ホール
問 八瑠奈会・穂常会 吉内さ
ん ☎072・949・
4611



第29回 柏原市文化連盟祭

文化連盟の会員が、日頃の研さんの成果の発表と会員相互の協力による積極的な文化事業の推進を目的として開催します。13日の文化講演会は、歴史資料館の安村館長による講演を予定しています。

所 文化センター 問 公民館 ☎072-971-0013



とき	内容
5月13日(土) 13時～14時	第52回総会
5月13日(土) 14時～15時30分	文化講演会「日本遺産『龍田古道・亀の瀬』とプロジェクションマッピング」
5月14日(日) 10時～16時	芸能発表(フラダンス・詩吟・河内音頭・歌謡・舞踊等)
5月20日(土) 10時～17時	芸術展(洋画・写真・書道・ペン習字・陶芸・手工芸等)、生花展
	文芸展(短歌、俳句)、柏原盆栽展、郷土文化展
5月21日(日) 10時～16時	芸術展(洋画・写真・書道・ペン習字・陶芸・手工芸等)、生花展
	文芸展(短歌、俳句)、柏原盆栽展、郷土文化展、囲碁大会

※来場者間に十分な距離を保つことや手指消毒、自宅での検温など、感染症対策にご協力ください。
※内容を変更することがあります。駐車場には限りがありますので、車での来場はご遠慮ください。



募集・求人

会計年度任用職員募集

勤務条件、応募方法など、詳しくは市ウェブサイトをご覧ください。

①放課後児童会指導員

募集職種

①主任支援員(月給)

②支援員(時給)

③補助員(時給)

※①②は資格要件あり。③は資格要件なし。

定若干名

【説明会開催】

ハローワーク藤井寺と共同で開催します。放課後児童会指導員は、子どもたちの健やかな成長を支える仕事です。履歴書を持参すれば当日面接可。

時 5月24日(水)

所 市役所2階多目的室2・2

問 子育て支援課 子育て支援係

☎072・971・0042

②時間外保育指導員・補助員

市立認定こども園または保育所での時間外幼児保育および清掃業務

対保育士登録をしている方



(勤務経験の有無は問いません)、保育業務に意欲のある方(保育資格がない方も応募可)

③補助保育士

対保育士登録をしている方、または更新済みの幼稚園教諭免許をお持ちの方

定若干名

◆②③共通事項

問 こども施設課

☎072・972・1581

④障害者付添介助員

業務内容 市立小中学校の支援学級の児童生徒が円滑に学校生活を送るための付添介助(資格不要)

⑤歯科衛生士

業務内容 市立小中学校での歯科衛生指導

対歯科衛生士免許をお持ちの方

定1名

◆④⑤共通事項

問 学務課

☎072・972・1697



教室・講座

**赤十字救急法基礎講習・
救急員養成講習**

けが人や急病人を救助し、医師や救急隊に引き継ぐまでの応急手当などを学びます。
時 6月24日(土)・25日(日)、7月2日(日)の9時30分～17時30分(受付開始9時)

所 関西福祉科学大学 大学2号館(予定)

対・定 15歳以上の市内在住・在勤・在学の方、30名
費 教材費3300円(柏原市民、同大学在籍生・教職員は2800円)

申・問 5月1日(月)～12日(金)17時まで、電話またはFAXで関西福祉科学大学看護実習室赤十字救急法講習係(☎・FAX 072・978・0763)へ。後日、開催要項と申込書を郵送します。

定期上級救命講習・普通救命講習

AEDの使用方法を含めた応急手当などの講習です。

時 ①上級救命講習：6月10日(土)9時30分～17時30分
 ②普通

救命講習Ⅰ：9時30分～12時30分(②のみの受講も可)
 ※応急手当WEB講習修了者は10時30分開始。

所 柏原羽曳野藤井寺消防組合消防本部4階屋内訓練場(藤井寺市青山3-613-8)
 ※駐車場はありません。公共交通機関をご利用ください。

対・定 柏原市・羽曳野市・藤井寺市に在住・在勤・在学の方、先着30名
申・問 5月10日(水)9時から電話で柏原羽曳野藤井寺消防組合消防課消防係(☎072・958・9937)へ。

大阪公立大学「防災士養成講座」

時 【説明会・ワークショップ】6月6日(火)または6月10日(土)

【講座】 7月8日(土)・9日(日)または7月29日(土)・30日(日)
【試験】 10月15日(日)

所 大阪公立大学杉本キャンパス(最寄駅：JR杉本町駅)
対・定 地域防災活動に関心のある府内在住・在勤・在学の方、150名(申込多数の場合抽選)
費 2万2千円

申 5月15日(月)15時までに同大学都市科学・防災研究セン

ターのウェブフォームから申込み。



所 大阪府政策企画部危機管理室 防災企画課地域支援グループ(☎06・6944・9128)

シニア大学講座

内 高齢者に関する内容の講義
時 6月6日・20日、7月4日・18日、9月5日・19日・26日、10月10日・24日・31日の火曜日、14時～15時
所 オアシス3階地域交流ホール

対・定 60歳以上の方・先着50名
申・問 老人クラブ連合会事務局(☎072・972・6786)

ヘルスMかしわらの男の栄養教室

時 5月26日(金)10時～13時
対 市内在住の男性

定 8名
費 500円(材料費)
申・問 5月11日(木)必着で往復はがきに住所・氏名・年齢・電話番号を記入し、柏原市ボランティア・市民活動センターボランティアグループヘルスMかしわらの

栄養教室」(☎072・

972・6760 〒582・0018 大泉4-15-35)へ。

**柏原市発達障害児等支援事業
子育て支援プログラム
(ペアレントプログラム)**

育児に不安のある保護者同士が気軽に話せる場で、テーマを決めてグループワーク形式で話し合い、自分に合った子育ての仕方考えます。
時 6月2日～7月7日の毎週金曜日(全6回)、10時～12時
 ※一時保育あり(無料)

所 社会福祉法人なにわの里本部(柏原市国分西1-3-43 エアロハウス202)

対 市内在住で、就学前の心身の発達に不安がある児童を育児中の保護者。全6回参加できる方。

定 8名(応募多数の場合は抽選、結果は後日連絡)
申・問 5月22日(月)までに、電話またはFAXで、氏名・年齢・住所・電話番号を、なにわの里地域相談・連携室(☎072・978・2202 FAX 072・975・1010)へ。

広告欄

記号の意味 時とき 所ところ 内内容 講講師 対対象 定定員 持持ち物 費費用 申申込み 締締め切り
 種種類 問問合せ 他その他 注注意事項。料金表示のないものは、無料です。▶市役所への郵送は、
 〒582-8555 安堂町 1-55 と課名で届きます。

■ 介護予防サポーターズのサロン

対おおむね 60 歳以上で、会場まで自分で来られる方 費 1 回 100 円

申・問高齢者いきいき元気センター ☎ 072-970-3100

イベント	とき	ところ	定員	内容・持ち物など
物忘れ予防サロン	5月1日(月) 14:00～15:05	オアシス3階 地域交流ホール	35名	介護予防サポーターズやキャラバンメイトによる脳のトレーニング。
いきいきサロン ～若返り教室～	5月12日(金) ① 13:00～14:00 ② 14:30～15:30	今町老人会館	各20名	介護予防サポーターズと一緒に簡単な体操で若返り。お茶・タオル・上履さを持参し、動きやすい服装で。
	5月19日(金) 14:00～15:00	オアシス3階 地域交流ホール	30名	

■ 高齢者いきいき元気センターの催し

申・問高齢者いきいき元気センター ☎ 072-970-3100

イベント	とき	ところ	対象・内容など
国分物忘れ予防教室	5月18日(木) 14:00～15:00	国分合同会館3階	物忘れが気になる方、予防をしたい方対象。電話で申込みが必要。定50名 費100円

対家族で認知症の方を介護されている方 費100円 問高齢者いきいき元気センター ☎ 072-970-3100

イベント	とき	ところ	対象・内容など
認知症家族介護者の会「いどばた」	5月9日(火) 14:00～15:00	ふれあい館オガタ (清州1-3-21)	自宅で認知症の方のお世話をされている方たちでお話ししませんか。マスク着用でお越しください。
カフェほのぼの	5月10日(水)・21日(日) 13:00～15:45	東町老人会館 (国分本町4-6-22)	物忘れが気になる方、認知症に関心がある方が集い交流する場です。

■ やすらぎの園の教室

対市内在住の60歳以上の方 所・問老人福祉センター「やすらぎの園」(旭ヶ丘1-9-30) ☎ 072-976-1666

イベント	とき	定員	内容など	申込み
介護レクリエーション教室	5月10日・17日・24日の水曜日 13:00～14:15	30名程度	音楽に合わせて、体操・踊り・ゲームなどを楽しみます。	電話または来館で随時受付。初回利用は要事前申込み。
手芸教室	5月15日(月) 10:30～12:00	18名程度	ティッシュペーパー入れ 縫はさみ 費200円	5月10日(水)までに電話または来館で随時受付。

男女共同参画社会づくり講座(前期) ～自分らしくのびやかに～

所フローラルセンター 対・定市内在住の方、30名 ※一時保育(1歳半～未就学児)の希望者は1
 申各講座開催日の1週間前までに、フローラル 週間前までにお申込みください。
 センター(☎072-972-1501 内線4301)へ。 ※テーマは、講師の都合により変更する場合があります。

とき	テーマ	講師
5月18日(木) 13時30分～15時	「毎日を心穏やかに過ごすためのコミュニケーション」～偶然までも味方に付けて!～	会話の泉 事務局長 コミュニケーション・サポーター 横山由紀子さん
5月26日(金) 10時～11時30分	藤村『夜明け前』から150年 –ジェンダーの視点で読む–	ジャーナリスト(元産経新聞記者) 細見三英子さん
6月9日(金) 10時～11時30分	「母」たちの戦争と平和 ～わたしたちは過去・現在の戦争から何を学ぶのか～	世界人権問題研究センター登録研究員 源淳子さん
6月16日(金) 10時～11時30分	介護保険の上手な利用法	大阪府金融広報委員会 金融広報アドバイザー 松尾保美さん
7月14日(金) 10時～11時30分	玉手山安福寺と徳川家 –お墓から考える–	市立歴史資料館学芸員 越智勇介

歴史資料館「古文書講座」

【初級編】「河内鑑名所記」をテキストとして、江戸時代の書籍の読解に挑戦します。

【中級編】国分村の打ちこわしの史料（くずし字）から、幕末の柏原市域を考えます。

時 6月～令和6年3月までの第1土曜日（計10回）を予定。

【初級編】 10時30分～12時
【中級編】 13時30分～15時

所 歴史資料館研修室

対 通年で参加できる方

定 **【初級編】** 先着40名
【中級編】 先着30名

費 年間千円（初回徴収）

申 5月9日（火）9時以降に直接または電話で歴史資料館（☎072-976-3430）へ。申込みはどちらかの講座のみ。

ビジュアルヒストリーガイド

「百済の王族が眠る？高井田山古墳」

時 5月29日（月）14時～15時

内 オンライン配信（Zoom）

※通信料は各自でご負担ください。Wi-Fi環境での参加をお勧めします。

【参加手順】 ①2次元コードを読み込み、Zoomをダウンロードしインストールする。

②インストール後、開催10分前に再度2次元コードを読み込む。



問 長澤さん ☎080-1411-9198

リサイクル講座

「使用されなくなった物を素敵にリサイクル」

①縫わないで作る◆大島紬のメガネケース
時 5月31日（水）9時30分～11時
費 500円（材料費）

持 布切ハサミ・紙切ハサミ・ヘラ（あれば）

②ゆかたで作る◆コンビニ弁当（刺身パック）のエコバッグ

時 6月28日（水）9時30分～11時
費 300円（材料費）

持 裁縫道具一式

▼①②共通事項

所 フローラルセンター
講 パッチワークキルト・ミシンキルト講師 河村小百合さん

対 市内在住の方、先着30名

申 開催1週間前までにフローラルセンター（☎072-972-1501、内線4301）へ。

※一時保育あり（1歳半～未就学児）。1週間前までにお申込みください。

就学児）。1週間前までにお申込みください。



関西女子短期大学「合唱講座」

いろいろなジャンルの歌を女性合唱で楽しく歌います。初心者歓迎、体験可。

講 仲宗根 稔「ピアノ」 福岡久美
時 2回土曜日10時～12時
 （5月13日・27日、6月10日・17日）※体験可能。希望者は練習日に直接会場へ）

所 関西女子短期大学短大3号館2階音楽室

費 月2千円

問 仲宗根さん ☎090-3276-2834

大阪家庭裁判所

「成年後見制度説明会」

よく分かる！成年後見制度へ申立てから後見開始までの流れ
時 5月24日（水）14時～15時
対 オンライン配信（Zoom）

定 先着50名

申 5月9日（火）22日（月）に、メールの件名を「憲法週間行事申込み」、本文に「氏名（ふりがな）・電話番号・質問事項（任意）」を記入し大阪家庭裁判所へ送信（☐f.cooskono

@wm.courts.jp）。

問 同事務局総務課広報係 ☎06-6943-5692（平日9時～17時）

大和川にどんなお魚いるかな？ 親と子のお魚観察会

大和川でお魚を捕って観察しましょう（荒天中止）。

時 5月21日（日）10時～12時
 （9時30分から大和川親水公園駐車場受付開始）



所 大和川親水公園付近の川

講 科学教室「力塾」塾長 小川力也さん

持 水に入られる服装・靴（サングラス不可）・網・バケツ

対 親子・ファミリー

定 先着50名

費 大人300円（資料・保険代） 子どもは無料

申 5月15日（月）までにメールで、氏名・住所・子どもの年齢・連絡先・携帯電話（雨天など中止連絡用）をかしわら森の会（☐morinokai2015@gmail.com）へ。

問 かしわら森の会 ☎090-8881-4062

対 60歳以上の方

申・問 5月10日（火）までに随時、電話で老人クラブ連合会事務局（☎072-972-6786）へ。

シルバーヘルススポーツ講習会



種目	とき	ところ
グラウンドゴルフ	5月11日・25日、6月8日・22日の木曜日 ※予備日7月13日（休）	5月11日は9時～11時、それ以外は9時30分～11時30分
ディスコン・輪投げ	10月4日・11日・18日・25日の水曜日、14時～15時30分 ※4日・11日はディスコン、18日・25日は輪投げを実施します。	市役所前大和川河川敷 オアシス3階地域交流ホール

- 市政情報
- ピックアップ
- 暮らし情報
- お知らせ
- 催し
- 募集
- 教室
- スポーツ
- 相談
- 歴史資料館・図書館・体育館
- けんこうガイド
- 市立柏原病院
- 子育てプラス
- くらしサプリ
- まちな話

5月9日(火)・11日(木)・16日(火)・18日(木)・23日(火)・25日(木)・30日(火)9時～15時、および10日(水)・12日(金)・17日(水)・19日(金)

堅下北スポーツ広場
① エンジョイ・グラウンド・ゴルフ

4月号記事のお詫びと訂正
 広報かしわら4月号21ページ「柏原市体育協会のスポーツ教室③グラウンド・ゴルフ教室」の記事で、日程に誤りがありました。正しくは次の通りです。お詫びして訂正いたします。
× 5月7日(日)→4月30日(日)

スポーツ

令和5年度「柏原おいな〜れ塾」が始まります

第1回講演
「河内の聖人伝説―道昭・役行者・行基」
時6月2日(金)13時30分～15時
所フローラルセンター
講柏原おいな〜れガイドの会 大森 忠夫さん
定先着40名
費200円(ガイドの会運営協力費)
申・問開催日、氏名、住所、電話番号をメールまたはFAXで吉谷さん(✉runomi0000@yahoo.co.jp、**FAX**072-977-0303)へ。

9時～13時 (金)・24日(水)・26日(金)・31日(水)
 費100円(時間制限なし)
 ※クラブ・ボールの無料貸し出しあり。
② 個人開放
時5月11日・18日・25日の木曜日、15時～18時(予約不可)
対・費小学生1時間100円、高校生以上1時間150円
注バッテリー練習は、施設が用意したテニスボールのみ使用可。使用にあたり、管理人の指示に従ってください。
▼①②共通事項
申当日、堅下北スポーツ広場管理事務所で直接受け付け。
所・問堅下北スポーツ広場
☎072-972-0812



柏原市スポーツ少年団 団員募集

①少年軟式野球「柏原ヤンキーズ」

時毎週日曜日、第1・2・4土曜日の9時～15時
所石川河川敷グラウンド
対小学6年生以下 ※体験入団は、毎週日曜日の活動中、随時受付。
申・問中村さん
☎090-5044-3579



②バレーボール「柏原JVBC」

時毎週火・水・金曜日の18時30分～20時30分
所市内の小・中学校体育館
対小学生(中学生要相談)
費1,500円(保険料別途:年1回800円)
申・問松田さん ☎090-5134-3941

③バスケットボール「シャイン★Team 柏原」

時毎週日曜日9時～17時、毎週木曜日18時～21時、第1・2月曜日18時～21時
所国分小学校・国分東小学校・国分中学校
対小学1年生～中学3年生の男女
 ※体験・見学は随時受付。
申・問野田さん ☎080-1487-8254



④少林寺拳法「河内国分スポーツ少年団」

時・所▶国分市場道場、毎週火・木曜日の17時～20時
 ▶旭ヶ丘小学校体育館、毎週金曜日の19時～20時30分
 ▶国分小学校体育館、毎週土曜日の18時～19時30分
対年中～大学生、保護者や大人も大歓迎
申門谷さん ☎090-9994-1519
問2次元コードからお問い合わせください。



⑤少林寺拳法「法善寺スポーツ少年団」

時毎週月・水曜日の19時～21時
所堅下北小学校体育館
対年中～大学生、保護者や大人も大歓迎。
 ※体験入門、随時受付。
 親子で入会歓迎。
申・問下川さん ☎090-8939-8160



春季市民体育大会

柏原市春季市民ゴルフ大会

時 6月14日(水)

所 法隆寺カントリークラブ
(奈良県生駒郡斑鳩町三井1052)
☎ 0745・751052

対・定 市内在住・在勤・在学の男女、先着60名
費 プレー費・飲食代など実費負担

【競技方法】 18ホールズストロークプレー(ダブルペリア・スクラッチ両方集計します)
※プレー後、男女それぞれの上位入賞者に表彰あり。

申 往復はがき・FAX・メールのいずれかに、住所・氏名・年齢・性別・電話番号・FAX番号を明記して、柏原市体育協会へ。
※組み合わせなど詳細については後日連絡します。返信はがきには、宛先をご記入ください。

縮 5月31日(水)必着
問 柏原市体育協会
☎・FAX 072・973・3717 (月・水・木曜日、10時〜16時) 〒582・0016 安堂町9・20
golf@kashiwara-taikū.org

バドミントン教室

時 5月11日〜6月8日の木曜日、10時〜12時(全5回)

所 柏原オーエンス第二アリーナ
対・定 市内在住・在勤の16歳以上の初心者・中級者、先着30名
費 5000円

申 5月10日までの10時〜16時の間に、電話で柏原市体育協会へ。
※初回時、参加費持参。

問 柏原市体育協会
☎ 072・973・3717 (月・水・木曜日、10時〜16時)



アゼリア柏原で工商業者のための無料相談会

個別相談会です(要予約)
※日程変更の可能性あり。

▼よろず支援拠点出張相談会
時 5月9日(火)13時〜17時
▼経営相談(中小企業診断士)
時 5月10日(水)10時〜12時
▼税務相談(税理士)
時 5月11日(木)14時〜16時
▼法務相談(司法書士)
時 5月12日(金)14時〜16時

▼金融相談(日本政策金融公庫担当者)

時 5月19日(金)13時〜16時

◆共通事項

所 商工会会議室(アゼリア5階)
申 問 柏原市商工会(要予約)
☎ 072・972・0881

あなたの就職を応援します

「アゼリア柏原ハローワークコーナー」

地元の求人も全国の求人も探しやすい!※雇用保険、職業訓練や求人・助成金関係業務は行っていません。
時 平日9時〜17時

所 アゼリア柏原6階
問 アゼリア柏原ハローワークコーナー
☎ 072・972・0082

認知症サポート医による「物忘れ相談会」

時 5月25日(木)14時〜15時(1人20分程度)
所 オアシス3階
対・定 認知症かどうか心配な方またはその家族、先着3名
申・問 高齢者いきいき元氣センター(要予約)
☎ 072・970・3100

▼市ウェブサイトで「認知症の気づきチェック」を行います。



女性・子ども電話相談

大阪府の夜間専用相談窓口の充実に伴い、17時から21時の夜間電話相談を閉鎖させていただきます。次のご相談ください。

▼配偶者等からの暴力(DV)電話相談

大阪府女性相談センター、配偶者暴力相談支援センター
☎ 06・6949・6022 (祝日除く9時〜20時)

「DV専用24時間対応」

☎ 06・6946・7890
FAX 06・6940・0075

▼女性の悩み電話相談

ドーンセンター(大阪府立男女共同参画・青少年センター)
☎ 06・6937・7800
(火〜金曜日16時〜20時、土・日曜日10時〜16時)
問 人権推進課
☎ 072・972・1544

ひきこもり家族の無料相談会

家族に、「家に閉じこもっている方」や「不登校のまま卒業し就職できていない方」がいてお悩みの方を対象に、臨床心理士による電話相談会を実施します。支援内容に関する問い合わせや、「くしら」の見学も可能です。

申 メール (✉ k-syuro3@city.kashiwara.osaka.jp) で、件名を「電話相談会」、本文に「氏名・連絡先」を記入し送信。担当者が受信後、電話します。

時 5月15日(月)〜19日(金)13時〜17時

所・問 K・Iホール1階
就労準備支援事業「くしら」
☎ 072-972-5595



記号の意味 時とき 所ところ 内内容 講講師 対対象 定定員 持持ち物 費費用 申申込み 締締め切り
 種種類 問問合せ 他その他 注注意事項。料金表示のないものは、無料です。▶市役所への郵送は、
 〒582-8555 安堂町1-55と課名で届きます。

5月の相談

市民対象、相談料は無料です。秘密厳守。

相談名	とき	ところ	予約	連絡先	
暮らし	法律相談	2・10・17・24・31日 13時～16時	市役所本館4階	要	☎072-972-1501（相談日前週水曜日の 8時45分から電話受付※祝日の場合は直 前平日。1日6名、原則1人1回）
	行政相談（国・府の仕事への要望など）	第3木曜日13時～15時	市役所本館4階	要	☎072-972-1500（前日までに予約）
	消費生活相談	月・火・木・金曜日（祝日 除く）10時30分～16時	市役所本館3階	要	☎072-972-1554
	就労困難者のための相談 （障害者の方も可）	月・火・木・金曜日（祝日 除く）9時～17時	地域就労支援センター （K・Iホール）	要	☎072-972-5573・5586・5595 障害者の方は障害福祉課（☎072-972-1508）でも可
	若者の就労相談	第2・第4火曜日（祝日 を除く）	第2火曜日・市役所本館1階 第4火曜日・K・Iホール	要	☎0721-26-9441（南河内地域若者サポ ートステーション）
	生活困窮者相談	平日9時～17時	市役所本館1階 窓口③番	不要	☎072-972-1507
	税理士による税務相談	第2水曜日13時～16時	市役所本館2階相談室3	要	☎072-991-5000（近畿税理士会。予約 受付は平日9時～12時の間）
	司法書士相談	第4水曜日13時～16時	市役所本館1階相談室	不要	☎072-940-1820（大阪司法書士会 河内支部）
	行政書士相談	第3水曜日13時～16時 （受付は15時まで）	市役所本館1階相談室	不要	☎06-6809-3848 （大阪府行政書士会 東大阪支部）
	社会保険労務士相談	第2水曜日13時～16時	市役所本館1階相談室	不要	☎06-6768-0729（大阪府社会保険労務士会）
人権	人権いろいろ相談	平日9時～17時		不要	☎072-972-6100
	人権擁護委員による相談	11・25日14時～16時	フローラルセンター	不要	☎072-972-1544
	女性のための相談	1・15日10時～15時		要	☎072-972-1501（内線4301）※電話相談可
	女性・子ども電話相談	平日9時～17時	☎072-972-0110		
	女性の悩み電話相談	火～金曜日16時～20時／土・日曜日10時～16時			☎06-6937-7800（ドーンセンター）
	男性のための電話相談	平日9時～17時			☎072-972-1544
福祉	配偶者からの暴力に関する 電話相談	毎日9時～20時（祝日・12月29日～1月3日を除く） 大阪府女性相談センター ☎06-6949-6022 上記以外の夜間・祝日 ☎06-6946-7890			
	福祉なんでも相談	平日9時～17時	社会福祉協議会	不要	
		19日14時～16時	国分合同会館1階	不要	☎072-972-6786 FAX072-970-3200 （社会福祉協議会 地域福祉係）
		金曜日10時～13時（休館日除く）	ほのぼの・かたしも	不要	
	障害者就労相談	26日 時間は予約時に調整	自立支援センター	要	
		平日9時～17時	障害者就業・生活支援セン ター（八尾市楽音寺1-85-1）	要	☎072-940-1215 （障害者就業・生活支援センター）
	障害者相談	平日9時～17時15分	自立支援センター	要	☎072-971-2039 FAX072-971-6801 （ピアセンターかしわら）
	ピアカウンセリング	視覚：11日10時～17時			
	障害者相談員の相談 （電話またはFAX）	視覚：大野幸子 ☎072-971-7052 聴覚：田中始子 FAX072-978-6324 知的：吉原俊夫 ☎072-975-2200 精神：市役所障害福祉課 ☎072-972-1508 ※市から委嘱した相談員による相談			
	知的障害者相談	月～金曜日 9時～18時	地域生活支援センターさんねっ と（国分本町1-3-33-301）	不要	☎072-978-1880
	障害児相談	火～土曜日 10時30分～18時30分	なにわの里地域相談・連携室（国 分西1-3-43HOPEハウス101）	不要	☎072-978-2202
	精神障害者相談	月～水・金・土曜日（祝日除く） 9時～17時	地域生活支援センターかしわら 「くまのいえ」（旭ヶ丘4-8-3）	不要	☎072-978-6073
	障害者虐待相談	24時間対応	自立支援センター	不要	☎072-971-2039
	ボランティア相談	平日9時～17時	オアシス3階	不要	☎072-972-6760 FAX072-970-3200
健康	健康相談（血圧測定など）	26日13時30分～15時	市役所本館2階	不要	
	こころとからだの健康相談	平日9時～17時	健康づくり課	不要	☎072-920-7381（健康づくり課）
	心理士によるこころの相談	11日 時間は予約時に調整		要	
	栄養相談	予約時に調整	保健センター	要	☎072-973-5516（保健センター）※電話相談可
	助産師の相談（授乳・卒乳など）	予約時に調整	保健センター	不要	☎072-973-5516（保健センター）※電話相談可
	妊娠・出産・子育てに関する相談	平日9時～17時	保健センター （子育て世代包括支援センター）	不要	☎072-973-5516（保健センター） ※赤ちゃんの計測のみの利用も可
子育て	子育て相談	平日9時～17時	子ども家庭総合支援拠点（市役 所子ども家庭安心課・窓口②番）	不要	☎072-943-4811 ※電話相談可
	教育・進路相談（奨学金など）	平日9時～17時（祝日を除く）		不要	☎072-970-3123
	カウンセラーによる教育相談	予約時に調整	教育研究所	要	☎072-970-3123
	いじめ110番	平日9時～16時30分			☎0120-79-0110
	子どもの悩み相談ダイヤル	24時間365日対応			☎0120-728-525

救急の連絡先（119番以外）

	番号【ダイヤル回線・IP電話】	対応時間
救急安心センターおおさか（救急車を呼ぶか迷うとき）	#7119【06-6582-7119】	24時間365日
大阪府小児救急電話相談（子どもの急病時、病院に行くか迷うとき）	#8000【06-6765-3650】	午後8時～翌8時
大阪府救急医療情報センター（症状に応じた救急病院の照会）	06-6693-1199	24時間365日



歴史資料館のご案内

☎072・976・3430

時9時30分〜17時

※入館は16時30分まで。

祝日を除く月曜日休館。

竈の史跡高井田横穴特別公開

史跡公園内の10数基の横穴を公開します。高井田横穴群内で最も有名な「コンドラ形の船に乗る人物」の線刻壁画も公開します。

職員による案内ツアー（10時、11時、13時、14時、定員各回20名）も実施します。

時5月20日(出)10時〜15時

所史跡高井田横穴公園

JR関西本線「高井田駅」北へすぐ、近鉄大阪線「河内国分駅」北へ徒歩15分

竈の史跡

「百済の王族が眠る？高井田山古墳」

高井田山古墳は、ひのしの出土によってよく知られています。この古墳には、朝鮮半島の百済の王族が埋葬されていたと考えられています。

時6月11日(日)まで

所企画展示室

文化財講演会

企画展の内容をより深く知ってもらうための講演会です。

時5月27日(出)13時30分〜15時

所歴史資料館 研修室

演・講「百済の王族が眠る？」

高井田山古墳」安村俊史館長

定80名

費2000円

申5月17日(火)までに、メール

または往復はがきで、①〜④

を明記の上お申し込みください

い（事前予約制、☒@ekisni@

city.kashiwara.lg.jp

〒582・0015 柏原市高

井田1598・1。

①講演会名(5月27日講演会)

②氏名(ふりがな)

③住所 ④電話番号

※メールはがき一通につき、1名でお申し込みください。

※応募者多数の場合は抽選。

結果は、返信メールまたは返信用はがきでお知らせします。

※当館窓口、電話での申し込みはできません。

特集展

「探究！高井田横穴群」

歴史資料館に隣接する高井田横穴群について、線刻壁画のほか、横穴から見つかった土器などを紹介します。

時6月25日(日)まで

又ポット展

「こんなモノをいただきました」

市民から寄贈された炊飯の道具などを展示します。

時5月9日(火)〜7月9日(日)

常設展

市内の発掘調査で出土した考古資料や民俗資料などを展示しています。

◎古文書講座、ビジュアルヒストリーガイドの案内は30ページに掲載しています。



コラム

柏原の歴史

「熟覧・高井田山古墳」

現在開催中の春季企画展「百済の王族が眠る？高井田山古墳」について、前回のコラムでも紹介しましたが、今回はちょっとマニアックな視点から展示資料の魅力を伝えたいと思います。

同古墳の看板的な資料といえる「ひのし」には、炭を入れた火皿と柄の部分があり、よく観察してみると火皿のなかには直径4mmほどの紐、火皿の回りや柄の部分には布目が残っています。つまりひのしは布にくるまれ、それを紐でくくって女性とみられる亡骸の頭部横に置かれていたのです。ひのしが非常に丁寧な扱われていたことを示す証拠で、女性にとっても大切な品物だったのでしょう。

その女性が眠っていた棺について、棺の素材である木材は腐って土になっていましたが、棺に使用されていた鉄釘が40点近く見つかったいま

す。一見ただけでは赤茶色の細長い塊にしか見えない鉄釘ですが、その長さは15〜20cmほどでした。その半分ほどの7〜9cmが棺の板の厚さと推定できます。重要なのはそれらの鉄釘がほぼ本来の位置で見つかったことで、板の厚さと位置から復元すると、長さ22.8cm、幅74cmの棺となります。ちなみに女性が身に着けていたアクセサリーの位置から、150cm前後の身長だったようです。遺体が納められた立派な棺を古墳の中に運び入れるのは、大変な作業だったと想像できます。

展示では市民歴史クラブ製作による古墳の復元模型もあり、かつての古墳の様子も分かりやすく紹介しています。柏原が誇る高井田山古墳の資料をじっくりご覧ください。



▲展示風景

図書館

柏原図書館 ☎ 072-971-0335 開館時間【火～土】10時～18時【日・祝】9時30分～17時
 国分図書館 ☎ 072-975-1212 開館時間【月・水～土】10時～18時【日・祝】9時30分～17時
 イベント開催可否や最新の情報は図書館ウェブサイトでご確認いただくか、各館へ直接お問い合わせください。

5月のお休みカレンダー

※○印の日はお休みです
 ※●印の日は学習室が使えません
 (●印の日は午前中のみ使えません)

柏原図書館

日	月	火	水	木	金	土
	1	2	3	4	5	6
7	8	9	10	11	12	13
14	15	16	17	18	19	20
21	22	23	24	25	26	27
28	29	30	31			

国分図書館

日	月	火	水	木	金	土
	1	2	3	4	5	6
7	8	9	10	11	12	13
14	15	16	17	18	19	20
21	22	23	24	25	26	27
28	29	30	31			

移動図書館ひまわり号車巡回予定表 ※図書カード1枚で10冊貸出し

コース	巡回場所(駐車場名)	利用時間	日程
水曜日	雁多尾畑(堅上小学校) ※在校生のみ	14:50～15:50	10・24
	雁多尾畑(老人集会所前)	16:00～16:30	
	国分市場(第8公園前)	15:20～15:50	17・31
	府堂芝山住宅(プロパン保管場横)	16:00～16:30	
木曜日	石川町(老人会館前)	15:10～15:40	11
	円明(ジャンボ青葉台)	15:50～16:30	
	柏原病院(院内2階)	14:00～14:30	18
	柏翠園(老人会館前)	16:00～16:30	
金曜日	高井田(歴史資料館駐車場)	15:10～15:40	12・26
	高井田(青山台)	15:50～16:20	
	旭ヶ丘(学校法人玉手山学園内有文館前駐車場) ※在校生・在学生、またその保護者と入構を許可された方	14:40～15:10	19
	玉手町(玉手つどいの広場「たまたまこ」駐車場)	15:40～16:10	

柏原

図書館のイベント

国分

▶移動図書館(ひまわり号)を一般開放!
 時 5月13日(出)10時～12時、13時30分～14時30分
 所 柏原図書館裏駐車場※雨天中止の場合あり
 ▶ぶっくパフェのプチライブ
 時 5月24日(休)①11時～②14時～
 所 児童室
 ▶てんとう虫の会の紙芝居とおはなしの会
 時・対 5月27日(出)①10時30分～3歳くらいから、
 ②11時～0～2歳 所 1階学習室
 ▶かしわらとしゃんのおはなし会
 時・対 5月28日(日)10時30分～1歳半～小学生低学年
 所 1階学習室
 図書展示のお知らせ
 「絵本屋さん大賞」5月12日(金)まで
 「アウトドアを楽しもう!」5月24日(休)まで

▶こどもクイズラリー大会～こくぶとしゃんのおたからをさがせ!～
 本にまつわるクイズを解いて、おたからをゲットしよう!
 時 4月29日(出)祝～5月7日(日)期間中随時受付(閉館30分前まで) 所 2階こども図書館
 ▶こくぶとしゃんのおはなし会
 時 5月7日(日)14時～ 所 2階おはなしコーナー
 ▶絵本の会「おすすめ絵本についてはなそう!」
 テーマは、写真絵本です。おすすめ絵本を1冊お持ちください(聴講のみ可)。
 時 5月11日(休)10時～ 所 4階会議室
 ▶ぶっくパフェのおはなしライブ
 時 5月20日(出)14時～ 所 2階おはなしコーナー
 ▶0・1・2才のおはなし会
 時 5月22日(月)10時30分～ 所 2階おはなしコーナー
 図書展示のお知らせ
 「花らんまん展～植物の本～」5月22日(月)まで
 所 2・3階展示コーナー

体育館

柏原オーエンスアリーナ(体育館) ☎ 072-977-8600
 柏原オーエンス第二アリーナ(第二体育館) ☎ 072-971-5976

5月23日(火)は館内整理日のため休館します。

トレーニング講習会

目的 健康・体力づくりのための運動やトレーニング器具の安全かつ効果的な使用法
 時 電話で相談
 所 柏原オーエンスアリーナトレーニング室
 費 500円
 対 15歳(高校生)以上の男女
 定 各回2名まで
 他 申込み方法や当日の持ち物など詳しくは、柏原オーエンスアリーナへお問い合わせください。

こども個人開放

目的 毎月一度、小・中学生だけの個人開放を無料で行います。高校生以上は利用不可。
 時 5月13日(出)13時～17時(1時間の交代制)
 所 柏原オーエンスアリーナ
 種 バドミントン・ソフトバレーボール・バスケットボール
 持 体育館シューズ(忘れた場合利用不可)。用具の貸し出しあり(有料)。
 申 当日、柏原オーエンスアリーナで直接申込み。

体育館の個人開放

目的 体育館アリーナを利用できるのは、通常10名以上の団体ですが、次の日は個人でも利用できません。詳しくは、各体育館まで。
 ①柏原オーエンスアリーナ
 時 5月21日(日)13時～17時(空きに応じて他日程も利用可)
 ②柏原オーエンス第二アリーナ
 時 5月14日(日)13時～17時
 種 バドミントン、ソフトバレーボール、卓球(柏原オーエンス第二アリーナのみ)、バスケットボール(5月21日を除く、柏原オーエンスアリーナのみ)

記号の意味 時とき 所ところ 内内容 講講師 対対象 定定員 持持ち物 費費用 申申込み 縮縮め切り
種種目 問問合せ 他その他 注注意事項 。料金表示のないものは、無料です。▶市役所への郵送は、
〒582-8555 安堂町1-55と課名で、市立柏原病院への郵送は、〒582-0005 法善寺1-7-9で届きます。

けんこうガイド

申・問市役所本館2階 健康づくり課
☎072-920-7381

- ▶市民対象。車ででの来場はご遠慮ください。▶暴風警報などにより事業は中止・縮小します。
- ▶手話通訳は事前に障害福祉課（FAX 072-972-2200）へ。

各種検診 ※がん検診は集団検診か個別検診のどちらか一方で、年度1回（乳がん・子宮頸がんは2年に1回）受診可。（下表の対象者は、①・②について無料）※年齢は令和6年3月31日時点です。

対 象	胃がん（胃部X線間接撮影）	30歳以上
	大腸がん（便潜血検査2日法）	40歳以上
	肺がん・結核（胸部X線）	※65歳以上の方は、年度1回、結核検診を受けることが法律で義務付けられています。
	骨粗しょう症	40歳以上（治療中の方は不可）
者	乳がん（マンモグラフィ）	30歳以上の西暦奇数年生まれで、次の項目に該当しない方【授乳中・卒乳したが母乳が出る、妊娠中またはその可能性がある、豊胸手術を受けた、ペースメーカー装着】
	子宮頸がん（頸部細胞診）	20歳以上で西暦奇数年生まれの方

① 集団検診 無料（予約制・先着順）

5・6月分のがん検診の予約は受付中です。電話、ウェブのいずれかで予約。ウェブ予約は下の2次元コードから。※印刷の日程上、広報誌発行時点で電話予約が終了している場合があります。※6月4日（日）は日曜日開催です。平日に受診できない方はこの機会にどうぞ。※午後の胃がん検診は65歳未満で糖尿病でない方のみ。※保健センターの骨粗しょう症検診のみ。骨粗しょう症検診の結果に関する相談を実施。



会場	保健センター			国分合同会館			凡例 胃…胃がん 大…大腸がん 肺…肺がん・結核 乳…乳がん 骨…骨粗しょう症 子…子宮頸がん
日程	5/24(水)	6/4(日)※	6/27(水)※	5/16(水)	6/5(月)	6/19(月)	
午前	胃大肺乳	胃大肺	乳骨	胃大	乳骨	子大	
午後	胃大肺乳	胃大肺	乳骨		乳骨	子大	

② 個別検診 無料（受診の際に保険証を持参してください）

子宮頸がん検診も集団で受診できます

	項目	実施医療機関	とき	予約
市 内 医 療 機 関	乳がん	市立柏原病院	水曜日午前、木曜日午後	上の2次元コード、または健康づくり課に電話で予約。
		小路医院	診療時間内（受付は診療終了30分前まで）	
	子宮頸がん	市立柏原病院	月～金曜日 午前	不要
		岡本産婦人科医院	診療時間内	
	大腸がん	市内指定医療機関	医療機関で確認	医療機関で確認
医 療 市 機 外 関	胃がん、大腸がん、肺がん、結核、乳がん、子宮頸がん	大阪がん循環器病予防センター（大阪市城東区森之宮1-6-107）※最大5つのがん検診を同日に受診可。	平日午前。 女性医師・技師による土曜日検診も実施（不定期）。	健康づくり課に電話をして受診券の交付を受け、大阪がん循環器病予防センターに電話で予約。

講座・教室 申健康づくり課（☎072-920-7381）5月1日（月）から要予約

	教室・講座など	とき	ところ	持ち物
わ い わ い 健 康 大 作 戦	調理実習編 定12名 「骨粗しょう症リスクのあれこれ」	6月28日（水） 10:15～13:00	保健センター2階 調理実習室	エプロン、三角巾、手拭きタオル、 米1合、お箸、材料費300円
	ウォーキング編 定20名 ・プロジェクトマップ観覧付き「亀の瀬コース」	5月23日（水） 13:30～15:00	河内堅上駅集合	運動できる服装、靴、タオル、 飲み物

予防接種 ※詳しくは市ウェブサイトへ。

予防接種	対象	接種方法
高齢者肺炎球菌ワクチン	今年度中に65歳以上になる市民、または身体障害者手帳（心臓、腎臓、呼吸器、ヒト免疫不全ウイルス）1級を有する60～64歳の市民	健康づくり課発行のはがき、または助成券を持参し、接種。接種前に医療機関へご連絡ください。過去に1回でも同ワクチンを接種した方は対象外。費用3,200円（生活保護受給者は無料）
風しん予防接種	抗体検査の結果、抗体が十分でない方で次に該当する市民①妊娠希望の方②妊娠希望の方の配偶者③妊婦の配偶者	過去5年以内の抗体検査結果を持参の上、市内委託医療機関で接種。抗体検査結果と住所が確認できるものを持参。過去に1回でも同ワクチンを接種した方は対象外。

※風しん抗体検査・第5期定期接種について詳しくは健康づくり課へ。

※新型コロナウイルスワクチンを接種する場合は、新型コロナウイルスワクチンの接種の前後13日以上の間隔をあけて、他の予防接種を受けるようにしてください。

出産から終生まで、一人ひとりの一生に寄り添います。

市立柏原病院 ☎ 072-972-0885

市立柏原病院 検索

Information

診察予定表 (変更になる場合あり 5月1日予定)

◆受付時間 <平日> 8時20分~11時30分、12時~15時

◆問合せ時間 15時~17時 ※小児科:乳児検診・予防接種の予約は13時~16時

注意・お願い

※1 小児科・木曜日午後の専門外来は、次の日程で行っています(予約制)。

①第1週 内分泌 ②第3週 アレルギー ③第4週 循環器 ※第2週は休診です。

※2 緩和ケア外来の問合せ先…地域医療連携係

※3 外科の午後の診察は、緊急手術などにより休診になる場合があります。

※4 電話・窓口での予約は行っておりません。

再診の予約は診察時に行いますので、あらかじめご了承ください。

○:初診・再診とも診察 □:初診のみの診察 △:再診のみの診察
☆:予約のみの診察 ×:診察なし

急病診療(時間外・休日)

内科	全日	24時間365日
外科	月・木	17:00~翌朝8:45 (祝日は8:45~)
	土・日	8:45~翌朝8:45
整形外科	木	17:00~翌朝8:45 (祝日は8:45~)
小児科	月	20:00~翌朝8:00 (20:00から受付)
	土・日	9:00~11:30

一般の方(高校生以上)を対象とした発熱外来予約専用ダイヤルを開設しています。発熱外来の受診を希望される方は、☎ 072-972-5100 (平日 9:00~17:00) にご連絡ください。(完全予約制)
※小児科は☎ 072-972-0885 (平日 9:00~11:00) にご連絡ください。

発熱外来

科別	区分	曜	月	火	水	木	金
内科	午前		○	○	○	○	○
	午後		○	○	○	○	○
	専門外来		×	×	☆神経内科 (午前・午後)	×	×
外科	午前		○	○	○	○	○
	午後		☆	×	○	×	×
	専門外来		×	×	○ 乳腺外科(午後)	×	×
泌尿器科	午前		○	○	×	○	○
	午後		×	×	×	×	×
整形外科	午前		○	○	○	○	○
	午後		☆	×	☆	×	☆
小児科	午前		○	○	○	○	○
	午後		×	×	×	×	×
	専門外来 (午後)		△ 神経・内分泌	△ 乳児検診 後期検診	△ 心理 予防接種	(※1参照)	△ 予防接種
産婦人科	午前		○	○ (女性外来あり)	○	○	○
	午後		□	×	☆	×	×
	専門外来		☆超音波外来	×	×	☆遺伝外来	☆超音波外来
眼科	午前		○	○	○	○	○
	午後		×	×	×	×	×
	専門外来		×	○ 形成外科 (10:00~11:30)	×	×	×
緩和ケア 外来	10:00~ 12:00		×	(※2)要問合せ	×	(※2)要問合せ	×
思春期 外来	14:00~ 15:30		○	×	○	×	○

◆会計年度任用職員

- ①看護師(外来・病棟) 日勤勤務
- ②臨床検査技師
- ③ナースエイド…看護補助業務

定若干名
締定員に達し次第終了
※募集要項の配布と受け付けは、平日9時~17時まで。

◆無償ボランティアも募集

平日3時間程度、患者さんのお手伝いをお願いします。

問医事総務課(内線2632)



職員募集

藤井寺保健所だより 藤井寺市藤井寺1-8-36

藤井寺保健所 検索

申込み・問合せ 藤井寺保健所 ☎ 072-955-4181

無料	HIV・梅毒即日検査 (梅毒検査のみは不可) ※結果は1~2時間後	第2・3水曜日 9:30~10:30 (予約不要) ※夜間、土・日曜日検査は、大阪検査相談・啓発・支援センター(chotCAST・大阪市中央区東心斎橋1-7-30 21心斎橋ビル4階)で実施。
	こころの健康相談	精神科医、精神保健福祉相談員による相談(こころの病気、アルコール依存症など) ※詳細は問合せ(要予約)
	医療機関に関する相談	平日 9:15~12:15、13:00~16:00

申込み・問合せ 生活衛生室 ☎ 072-952-6165

有料	水質検査(飲用水・井戸水・遊泳場水・浴槽水)	詳細は問合せ(要予約)
	腸内細菌検査(赤痢菌、チフス菌、パラチフスA菌、サルモネラ属菌、腸管出血性大腸菌O157)	月~水曜日 9:30~12:00
	ぎょう虫卵検査	月~木曜日 9:30~12:00 (要予約)

※祝日などの関係で受け付けのない日があります。詳しくはお問い合わせください。

記号の意味 時とき 所ところ 内内容 講講師 対対象 定定員 持持ち物 費費用 申申込み 締締め切り
種種目 問問合せ 他その他 注注意事項 。料金表示のないものは、無料です。▶市役所への郵送は、
〒582-8555 安堂町 1-55 と課名で届きます。

プレママ・プレパパひろば「カンガルー」

～妊娠中のお母さんやご家族を応援するプログラムがスタート～

出産・育児の不安が軽くなる。
妊婦さんのためのおしゃべり会！
(経産婦さんの参加も可能です)
時 5月22日(月) 10時～11時

対・定 妊娠中～生後6カ月まで
のお子さんを子育て中の方、8組
所・申・問 電話で、ハーモニー (☎
080-3529-8297) へ。

育児ケア教室「はぐくみ」

～心と体の育ちをサポートします～

はぐくみ&ハーモニー
玉手山公園であそぼう！
時 5月27日(土) 10時～11時(受
付9時45分～中央入口)
対・定 未就学児とその家族、15組
持 タオル・お茶・敷物・帽子など
所 玉手山公園(ふれあい広場)
申・問 電話で旭丘まぶね保育園
☎ 072-976-1912

すくすく講座 「乳幼児の歯のお話」

子供用歯ブラシ
プレゼント

歯科衛生士さんを招いて、上手な
仕上げみがきのコツや歯の健康のお
話をします。ぜひ、ご参加ください。
時 5月25日(木) 10時～11時(9
時45分～受付)
対・定 未就園児の
親子、10組
所・申・問 保健センター
☎ 072-973-5516



園庭開放

着替やタオル、水分補給が
できるようにお茶など各自
で持参して楽しんでね。

●パオちゃん広場

体調が悪い方は参加不可。
時 5月8日(月)・22日(月)、29日(月)
10時～11時30分(雨天中止)
対 未就園児親子
所・問 南河学園附属国分保育園
☎ 072-978-6825

●楽しい園庭遊び

時 5月16日(火) 13時30分～
14時30分
対 0～未就学児と保護者
所 までか保育園
申・問 前日までに電話で申込
☎ 072-971-4520

●おひさま広場ぽっかぽか

時 5月9日(火)・30日(火) 10時～11時
対 0～未就園児親子
所・問 法善寺保育園
☎ 072-971-2612

●お外であそぼう

時 5月16日(火) 10時～
対・定 1歳以上の未就園児、先着5組
所 北阪保育園
申 保育園ウェブサイトに記載
問 ☎ 072-977-4936

●オープンスクール

時 5月27日(土) 12時～14時
対 未就園児
所 関西女子短期大学附属幼稚園
申・問 幼稚園ウェブサイトで申込
☎ 072-977-0602

わらべうたマスター週間

子どもたちに語り継ぎたい、親
子でできる「わらべうた」を覚え
ていつでもどこでも楽しみましょ
う。

時 5月22日(月)～26日(金)午前・
午後ともお遊びの時

対 ほっとステーション利用の親子
所・申・問 5月8日(月)9時から、
電話または直接ほっとステーショ
ン(☎ 072-971-2020) へ。

春のベビーエンジョイ DAY

赤ちゃんだって動ける・楽しめ
る・ママと一緒に参加できるプロ
グラムに参加しませんか。室内な
ので安心して遊べますよ。

時 5月30日(火) 14時～15時頃
対 1歳までのお子さまと保護者
定 先着各10組
所・申・問 5月8日(月)9時から、
電話または直接ほっとステーショ
ン(☎ 072-971-2020) へ。

親子であそぼう ～紙であそぼう～

時 5月29日(月) 10時15分～
11時15分(10時～受付)
所 国分図書館4階多目的室
対・定 1歳半～未就園児、先着10組
申・問 5月22日(月)～26日(金)の
13時30分～16時の間に電話
で、スキップKIDS(☎ 072-
973-5130) へ。



5月

ママと子どもの健康カレンダー 所・申・問

※詳細は市ウェブサイトをご覧ください。

保健センター・子育て世代包括支援センター
☎ 072-973-5516

教室・講座などの予約がウェブサイトで行えるようになりました。



妊娠期

妊娠判定を受けたら？

妊娠届を提出し、母子健康手帳と妊婦健康診査受診票の交付を受けてください。

所 保健センター・子ども家庭安心課(市役所2階)

持 マイナンバーカード、またはマイナンバー通知カードと本人確認書類

プレママ・プレパパ～ハッピー BaBy 講座

プレパパの心得と妊婦体験、沐浴実習など助産師に個別相談できます。

時 5月26日(金) 13時30分～15時30分

対 妊娠中の方とその家族

助産師のすこやかサロン

時 5月26日(金) 午後

対 妊娠中から産後の方(時間は予約時に調整)

Welcome ☆ マタニティ面談

時 妊娠8カ月ごろの妊婦、対象者に個別通知。

所 保健センター

こどもの予防接種

詳しくは、市ウェブサイトへ。

問 健康づくり課 ☎ 072-920-7381



子育て期

産後ケア事業

対 産後1歳未満の産婦

産後のお母さんと赤ちゃんのショートステイ(宿泊)とデイサービス(日帰り)、助産師等から育児相談や授乳などの指導、乳房ケアなどが受けられます。

申 予約制(保健センターまで事前に申込み要) ※利用には一部負担金が必要です。

新生児訪問・助産師のすこやか訪問

対 妊娠期～生後4カ月ごろまでの赤ちゃん

乳児早期訪問(こにちは赤ちゃん訪問)

対 生後2カ月ごろの赤ちゃん

産婦と面談の上、子育て応援給付金の案内もします。

内容		とき	対象	
集団健診	乳幼児	4カ月 17日(水)	対象者には個別通知しますので、ご案内をお待ちください。	
		1歳6カ月 16日(水)		
		3歳6カ月 10日(水)、22日(月)		
	2歳6カ月児歯科健診	8日(月)		
教室(要予約各12名)	離乳食講習会	ゴックンクラス	29日(月) 14:00～15:00	5～6カ月ごろの親子
		モグモグクラス	23日(水) 14:00～15:00	7～8カ月ごろの親子
		パクパククラス	30日(水) 14:00～15:00	12～18カ月ごろの親子
	のびのびクラブ 幼児の栄養教室	19日(金) 10:40～11:30	1歳半～3歳半ごろの親子	

※離乳食(初期)の動画を市公式YouTubeチャンネルで配信しています。ぜひご覧ください。



子育てカレンダー

申込み欄の見方 ☎…電話 直…直接 空欄…申込み不要

市内局番が「9」で始まる地域の市外局番「072」は省略しています。

子育てカレンダー以外の行事はこちら▶



とき	イベント名	場所	開始時間	申込み	内容など	連絡先
8日(月)	子育てサロン「りばてい」	ほのぼのかたしも	10:00		ペンシルバルーン、絵本とエプロンシアター。3歳児までの親子と妊婦さん対象。	972-6786
9日(火)	スマイルタッチ	ハーモニー	10:00	☎	ベビーマッサージ&絵本の紹介。首がすわる頃～ハイハイする頃(1歳未満)くらいまで対象。定員8名。予約時に持ち物などの詳細をお伝えします。	080-3529-8297
12日(金)	子育てサロン「かるがも」	国分ポンプ場2階集会所	10:00		紙芝居とエプロンシアター。4歳までの親子と妊婦さん対象。	972-6786
13日(土)	いちごクラブのお話し会	国分図書館2階 子ども図書館おはなしコーナー	14:00		絵本の読み聞かせや手遊び、紙芝居など。	972-6786
	1day オープン	ほっとステーション	①9:30 ②13:30	☎・直	0～3歳児対象の施設開放 ※一時預かり不可。①②ともに20組程度。	971-2020
15日(月)	子育てサロン	国分図書館	10:00		楽しい絵本の読み聞かせとエプロンシアター。4歳までの親子と妊婦さん対象。	972-6786
	音楽遊び(リトミック)	南河学園附属国分保育園	10:00	☎	日本子ども教育センター認定リトミック講師/プロッサム音楽教室講師による楽しい音楽遊び。未就園児親子対象。定員10組。12日(金)までに申込み。	978-6825
16日(火)	おりがみ教室	たまたげこ	10:00	☎・直	0～3歳児の未就園児親子対象。定員6組。	977-7030
	手型・足型&身体測定	法善寺保育園	10:00	☎	3カ月～未就園児対象。先着5組。12日(金)までに申込み。	971-2612
17日(水)	みんなでHappy Birthday	ほっとステーション	11:00	☎・直	5月生まれの0～3歳児対象。15日(月)までに申込み。	971-2020
20日(土)	土曜日1day オープン	たまたげこ	①9:30 ②13:30	☎・直	0～3歳児(4歳を迎えて初めての4月1日までの)親子対象の施設開放。①②ともに定員15組。	977-7030
23日(火)	5月生まれのお誕生会	法善寺保育園	10:00	☎	5月生まれの未就園児対象。22日(月)までに申込み。	971-2612
	無料親子体験コース	関西女子短期大学附属幼稚園	10:30	☎	2～満3歳対象。先着10名。親子で幼稚園体験ができる無料コースです。8日(月)10:30～受付。	977-0602
	編み物教室	たまたげこ	13:30	☎・直	作りたい作品を編みます。0～3歳の未就園児親子対象。定員6組。	977-7030
24日(水)	梅雨の製作を作ろう!	ニチキッズ柏原保育園	10:15	☎	6月の梅雨に向けて梅雨関連の製作を楽しむ。0～2歳までの親子と妊婦さん対象。5名程度。	975-2225
25日(木)	子育てサロン「カンガル」	ほのぼのかたしも	10:00		読み聞かせ。3歳までの親子と妊婦さん対象。	972-6786
26日(金)	誕生会	たまたげこ	10:30	☎・直	5月生まれの0～3歳の未就園児の親子対象。定員15組。	977-7030

平素は柏原市民文化会館をご利用いただきまして、誠にありがとうございます。当館は、新型コロナウイルス感染症拡大防止対策としまして、利用条件付きで開館させていただいております。条件などの詳細はウェブサイト、またはお問い合わせください。



入場無料!!

第一回柏原市吹奏楽祭り

陸上自衛隊と大阪教育大学による
オーケストラコンサートを開催します!!

▶とき 5月27日(土)

14:00 開演【13:00 開場】

▶会場 大ホール



パーカッションワークショップ参加者募集
(参加無料・要事前申込・先着順)

「打楽器を知ろう、やってみよう!」を
テーマとして、練習の仕方や奏法などについて大阪教育大学在学の打楽器専攻生がワークショップを行います。



▲詳しくはこちら

観覧無料!!

ダンスイベント STAND UP!!

ジャンル不問のダンスイベントを開催。

▶とき 7月2日(日) 13:00 ~ 19:00 (予定)

▶会場 大ホール (自由席)



好評発売中!

リビエール映画上映会

「初恋 お父さん、チビがいなくなりました」

▶とき 6月3日(土)

① 11:00 上映【10:30 開場】

② 14:00 上映【13:30 開場】

▶会場 小ホール (全席指定)

▶料金 前売り /500円・当日 /800円



好評発売中!

桂文三と愉快的仲間寄席 Vol.32

▶とき 7月22日(土)

13:30 開演【13:00 開場】

▶ゲスト 桂 三風、桂 文路郎 (前座)

▶会場 小ホール (全席指定)

▶料金 前売り /800円

当日 /1,000円



リビエールホール主催イベント、年間予定表は次の2次元コードからご確認ください。



日	催事名	主催者	開演	ホール	入場料	問合せ
5(金)	大阪府立夕陽丘高等学校吹奏楽部第24回定期演奏会	大阪府立夕陽丘高等学校吹奏楽部	15:00	大	無料	06-6771-0665
6(土) 7(日)	リフォーム相談会	スペースアップ八尾店	10:00	レセ	無料	072-924-8752
10(水)	「なぜ生きる」仏教講座	親鸞聖人に学ぶ会	13:30	レセ	無料	090-5130-9874 (岩佐さん)
13(土)	春の交通安全市民の集い	柏原市交通安全推進協議会	10:00	小	無料	072-972-1501
21(日)	第66回吟士権者決定詩吟大会	大阪府詩吟連盟	9:30	大・小・レセ	無料	06-6767-2227
27(土)	第一回柏原市吹奏楽祭り	柏原市民文化会館・大阪教育大学 後援：柏原市教育委員会・関西吹奏楽連盟・奈良県吹奏楽連盟	14:00	大	無料	072-972-6681

※掲載しているイベントは状況により、中止となる場合がございますのでご了承ください。

手話ひとくちメモ

今月は、日常の会話で使う「月曜日」と「休み」の手話をご紹介します（他の手話表現もあります）。

▶「月曜日」

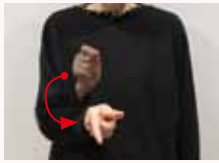

親指と人差し指をつまみ、三日月を描くように下ろす（月）

▶「休み」



水平に置いた両手を引き寄せ親指側をつけ合わせる。
※連休
「休み」の手話を右・中央・左へ移動しながら繰り返す。

手話通訳者・要約筆記者の派遣

▶利用 学校関係・病院などに派遣しています。また、市役所内でも手話通訳者・要約筆記者を利用できます。
印 障害福祉課 ☎ 072-972-1508
FAX 072-972-2200

ヘルプマーク・ヘルプカードを配布中です



外見からは分かりにくい、内部障害をお持ちの方や妊娠初期の方など、配慮を必要とする方が身に着けておられます。配布は、障害福祉課（☎ 072-972-1508 FAX 072-972-2200）で行っています。

点字版・音訳版「広報かしわら」

点字と声による「広報かしわら」を発行しています。ご希望の方は、社会福祉協議会（☎ 072-972-6760）へご連絡ください。

防災行政無線電話応答サービス

☎ 072-971-4956（至急コール）

放送終了後から24時間以内の防災行政無線の放送内容を聞き直すことができます。※通話料がかかります。

＼おうちで楽しく／
健康レシピ

保健センターで開催している講座「わいわい健康大作戦」で作ったレシピを紹介します。

保健センター ☎ 973-5516

小松菜となめこの浸し

【材料 2人分】

小松菜 200g、なめこ 50g、A（だし汁 50cc、しょうゆ小さじ2、みりん小さじ1）

- ①小松菜は食べやすく4cmくらいに切る。
- ②なめこは水洗いしておく。
- ③鍋にAを入れて煮たて、①②を加えて時々混ぜながら火を通す。



1人前
エネルギー 29kcal
塩分 0.9g

消費者フリップポイント講座

パソコンを見ていると突然「ウイルスに感染しました!?!」と出てきたらどうしますか? 「ウイルスに感染しました!?!」という表示と共に、マイクロソフトサポートの電話番号が載っていたらあわてて電話してしまいませんか?

電話をすると、「ウイルスを駆除するためのサポートが必要。サポート費用はコンビニの電子マネーで支払うように」と言われます。言われるがまま提示された金額の電子マネーを購入し、電子マネーのID番号を伝えると、支払い完了として、ウイルスを駆除してもらえると、いつものことです。

でも、インターネットは簡単に嘘が書けます。嘘をつけます。画面越しに顔を見たとしても安心してはいけません。記載された電話番号をネット検索するとその電話番号は詐欺の電話番号と出てくるかもしれません。電子マネーのID番号を教えた場合、すぐに電子マネーを使われてしまいます。コンビニの電子マネーは足がつかないため、オレオレ詐欺や還付金詐欺などの犯罪に使われることも多いです。一度払ったお金を取り戻すことはかなり難しいです。また、一度払った人には、「さらにサポートが必要」と何度も電子マネーを購入させ支払わせることもありません。

このような手口をサポート詐欺といえます。多くの方が被害にあっていますが、被害はなくなりません。ウイルス警告画面は×印をクリックして消す、消えない場合は強制終了をしてください。不安でも、インターネット上に記載された電話番号には電話しないこと、相談は、消費生活センターや警察署へお願いいたします。

ウイルスを除去するからとパソコンを遠隔操作されませんが、その際に他の不正ソフトを入れられる被害もあり、その場合パソコンは、嘘のウイルス駆除をされた前の状態に復旧作業をすることになります。

市政情報
ピックアップ

暮らし
情報

お知らせ

催し

募集
求人

教室
講座

スポーツ

相談

歴史資料館・
図書館・体育館

けんこうガイド
市立柏原病院

子育てプラス

くらしサブリ

まちな
話題



第33回日本拳法全日本実業団大会で優勝
～優勝おめでとうございます～

3月6日、昨年豊中市で行われた日本拳法の実業団大会「形（かた）の部」で優勝された、市内在住の松本旭さんが、富宅市長を表敬訪問しました。いろいろなスポーツを経験された後、15歳でお父様の影響もあり日本拳法を始められた松本さん。個人で優勝するのは今回が初めてで、「一番初めに教えてもらったことを大切に、18年やってきたことが優勝につながった」とお話してくれました。今後も競技を続けながら、後輩の育成にも尽力されるそうです。



中学校を卒業する 3年生たちへサプライズ

～大きな卒業証書で素晴らしい思い出を～

3月14日、国分中学校で行われた卒業式に、縦2m、横2.6mの卒業証書が、フォトスポットとしてPTAの皆さんから寄贈されました。コロナ禍で卒業までの3年間、活動など制限されることが多かった3年生。笑顔の写真（思い出）を残してほしいとPTAの皆さんが学校の先生協力のもと実現した大きな贈り物に、式典後、卒業生や保護者は笑顔で写真を撮っていました。



玉手中学校3年生が トルコ・シリア震災支援募金活動

～少しでも多くの方の助けとなるように～

玉手中学校3年生で、父がトルコ出身のトルクマン・メルサさんが有志とともに、トルコ・シリア震災支援募金活動を行いました。トルクマンさんがお昼の全校放送や校門で募金を呼び掛けました。トルクマンさんは「募金をしてくれた人、そして募金活動を手伝ってくれた友達に感謝しています。この募金で少しでも多くの人たちの助けになればうれしいです」と語っていました。



人権の花の栽培で、思いやりの心を

～柏原東小学校・玉手小学校に感謝状～

チューリップの球根を協力しながら育成する「人権の花」運動として、令和4年度に参加した柏原東小学校・玉手小学校の2校に、人権啓発活動東大阪地域ネットワーク協議会から感謝状と記念品が贈呈されました。

この運動は、花の栽培を通じて次代を担う小学生に協力・感謝することの大切さを学んでもらい、優しさと思いやりの心を育てることを目的とした取り組みです。

- 市政情報
ピックアップ
- 暮らし
お知らせ
催し
- 募集
求人
- 教室
講座
- スポーツ
- 相談
- 歴史資料館・
図書館・体育館
- けんこうガイド
市立柏原病院
- 子育てプラス
- くらしサプリ
- まごの
話題



Ciao♡赤ちゃん♡

対 市内在住で、申込み時点において生後12カ月以内の赤ちゃん（掲載は1回のみ）
※応募方法など、詳しくはウェブサイトをご覧ください。画像を送信する際、容量にご注意ください（300KB～2MB以内）。

問 秘書広報課 ☎ 072-972-1500



倉田 彩葉ちゃん

我が家のアイドル♡
元気にすくすく育ってね



武田 佑づきちゃん

すくすく元気に育ってね！



増田 琉海ちゃん

毎日癒しをありがとう！
元気に育ってね！



北井 譲紀ちゃん

可愛いゆず君。
お兄ちゃんと仲良くね！



柳谷 明輝ちゃん

にいに、ねえねが大好き♡
自慢の癒し担当です！

SNS やウェブでも市の情報を発信中！

子育て応援
リンク集。

マチイロ
マチを好きになるアプリ
広報誌が届く・
読めるアプリ。

柏原市の魅力が
いっぱい。

市政・イベント
など旬の情報。

発行 柏原市 編集 秘書広報課
〒582-8555 大阪府柏原市安堂町1-55
☎ 072-972-1501 (代表)
<http://www.city.kashiwara.osaka.jp>
✉ info@city.kashiwara.lg.jp



特集展示関連講演会「弥生時代の柏原もスゴイ！」にあの弥生人が登場
「そっくりさんの登場に大いに盛り上がりました」

3月5日、歴史資料館の特集展示「弥生時代の柏原もスゴイ！」に関連した講演会に、昨年鳥取県で行われた「青谷弥生人そっくりさんグランプリ」でグランプリを獲得した、市内在住の吉田昌弘さんが登場しました。吉田さんは、本講演の司会を務め、「そっくりさんグランプリを目指すにあたり、髪の毛やひげを伸ばしていくと、娘に『隣を歩かないで』と言われた」というエピソードに会場は大いに盛り上がりました。



「平和と安全のためご活躍ください」
今春入隊者を激励

～本市在住の柳井さんが表敬訪問～

2月20日、本市在住で4月から自衛隊へ入隊する柳井淳一さんが富宅市長へ報告に訪れました。柳井さんは一般曹候補生として自衛隊へ入隊します。富宅市長は「『国のために貢献したい』という素晴らしい志を持たれていることを心から誇りに思います。立派な自衛官へ成長されるよう応援しています」と激励しました。本市からはこの他に2人が入隊します。

広告欄

広告掲載のお申込み・お問合せは、株式会社ジッチャイアド（☎092・716・1401）まで。
※広告および広告の内容に関する一切の責任は広告主に帰属します。また、これらの事業者および内容について市が推奨などをするものではありません。

